

### Niðurstöður útboða í október 2021

	Tegund	Flokkur	Tilboðs magn nv., m.kr.	Tekið magn nv., m.kr.	Krafa/ flatir vextir
8.10.2021	Útboð	RIKS 26 0216	9.112	5.792	-0,17
22.10.2021	Útboð	RIKB 25 0612	1.043	343	3,40
22.10.2021	Útboð	RIKS 26 0216	1.100	1.000	-0,39
28.10.2021	Útboð	RIKV 21 1215	37.670	30.070	1,99
28.10.2021	Útboð	RIKV 22 0215	12.170	9.070	2,20

### Útgáfa ríkisbréfa á fjórða ársfjórðungi 2021

Skuldabréfaflokkar Fjárhæðir í ma. kr.	Hámark	Raun útgáfa
RIKB 25 0612	-	0,4
RIKS 26 0216	-	8,3
Samtals útgefið á fjórðungnum		8,7

### Útgáfa ríkisbréfa á árinu m.v. 31. október 2021

Fjárhæðir í ma. kr.	Söluverð
RIKB 22 1026	11,9
RIKB 23 0515	15,5
RIKB 24 0415	37,0
RIKB 25 0612	0,4
RIKB 28 1115	15,7
RIKB 31 0124	19,9
RIKS 26 0216	20,5
RIKS 30 0701	8,0
RIKS 33 0321	37,2
Samtals útgefið á árinu	166,0

### Skiptiútboð á árinu

Fjárhæðir í ma. kr.	Selt*	Keypt*
RIKB 22 1026	5,4	
RIKS 26 0216	0,6	
RIKS 33 0321	1,1	
RIKB 21 0805		6,0
RIKS 21 0414		1,8

\* Að nafnvirði

### Efnisyfirlit

Markaðsskuldabréf, eiginleikar  
Skuldir ríkissjóðs  
Skiptasamningar  
Eigendur ríkisverðbréfa  
Endurhverf viðskipti, endur-  
greiðsluferill, og viðskipti með  
ríkisverðbréf  
Ávöxtunarkrafa ríkisbréfa  
Verðbólguálag  
Niðurstöður síðustu útboða  
Niðurstöður útboða  
Lánshæfismat ríkissjóðs  
Ríkisábyrgðir

### Umsjón með útgáfu

Björgvin Sighvatsson  
[bjorgvin.sighvatsson@sedlabanki.is](mailto:bjorgvin.sighvatsson@sedlabanki.is)  
Hafsteinn Hafsteinsson  
[hafsteinn.hafsteinsson@sedlabanki.is](mailto:hafsteinn.hafsteinsson@sedlabanki.is)  
Laufey B. Ómarsdóttir  
[laufey.b.omarsdottir@sedlabanki.is](mailto:laufey.b.omarsdottir@sedlabanki.is)  
Magnús Freyr Hrafnsson  
[magnus.f.hrafnsson@sedlabanki.is](mailto:magnus.f.hrafnsson@sedlabanki.is)  
Oddgeir Gunnarsson  
[oddgeir.gunnarsson@sedlabanki.is](mailto:oddgeir.gunnarsson@sedlabanki.is)

### Ábyrgðarmaður

Sturla Pálsson  
[sturla.palsson@sedlabanki.is](mailto:sturla.palsson@sedlabanki.is)

Upplýsingar í þessu riti koma frá Seðlabanka Íslands og upplýsingaveitum sem taldar eru áreiðanlegar.

Upplýsingar miða við síðustu mánaðamót, nema annað sé tekið fram.

Lánamál ríkisins ábyrgjast ekki hugsanlegar villur eða misritanir í Markaðsupplýsingum.

Allar ábendingar um efni sem birt er í riti þessu má senda á [lanamal@lanamal.is](mailto:lanamal@lanamal.is)

## Markaðsskuldabréf, eiginleikar

### Innlendar markaðsskuldur

Flokkur	ISIN	Útgáfudagur	Innlausnar- dagur	Vextir, %	Greiðslu- tegund	Meðaltími í árum*	Lánstími í árum
<i>Ríkisvixlar</i>							
RIKV 21 1115	IS0000033116	1.6.2021	15.11.2021	0,00	Kúlubréf	0,04	0,04
RIKV 22 0215	IS0000033256	3.8.2021	15.2.2022	0,00	Kúlubréf	0,30	0,29
<i>Óverðtryggð ríkisbréf</i>							
RIKB 22 1026	IS0000020717	26.10.2011	26.10.2022	7,25	Kúlubréf	0,99	0,99
RIKB 23 0515	IS0000032191	15.5.2020	15.5.2023	1,50	Kúlubréf	1,52	1,54
RIKB 24 0415	IS0000033009	15.4.2021	15.4.2024	2,50	Kúlubréf	2,38	2,46
RIKB 25 0612	IS0000019321	12.6.2009	12.6.2025	8,00	Kúlubréf	3,22	3,61
RIKB 28 1115	IS0000028249	15.11.2016	15.11.2028	5,00	Kúlubréf	5,88	7,04
RIKB 31 0124	IS0000020386	24.1.2011	24.1.2031	6,50	Kúlubréf	7,12	9,23
<i>Verðtryggð ríkisbréf</i>							
RIKS 26 0216	IS0000030732	16.2.2018	16.2.2026	1,50	Kúlubréf	4,16	4,30
RIKS 30 0701	IS0000020576	1.7.2011	1.7.2030	3,25	Kúlubréf	7,74	8,67
RIKS 33 0321	IS0000021251	21.3.2012	21.3.2033	3,00	Kúlubréf	9,87	11,39
Meðaltal markflokka						5,1	5,9

\* e. Macaulay Duration.

### Erlendar markaðsskuldur

Flokkur	ISIN	Útgáfudagur	Innlausnar- dagur	Vextir	Greiðslu- tegund	Meðaltími í árum*	Lánstími í árum
USD 5,875% 11 May 2022	US451029AE22	11.5.2012	11.5.2022	5,875	Kúlubréf	0,53	0,53
EUR 0,5% 20 Dec 2022	XS1738511978	13.12.2017	20.12.2022	0,500	Kúlubréf	1,13	1,14
EUR 0,1% 20 Jun 2024	XS2015295814	20.6.2019	20.6.2024	0,100	Kúlubréf	2,63	2,64
EUR 0,625% 3 Jun 2026	XS2182399274	3.6.2020	3.6.2026	0,625	Kúlubréf	4,53	4,59
EUR 0,0% 15 Apr 2028	XS2293755125	4.2.2021	15.4.2028	0,000	Kúlubréf	6,46	6,46
Meðaltal markflokka						3,9	3,9

\* e. Macaulay Duration.

### Skuldir ríkissjóðs

Innlendar skuldir ríkissjóðs 31. október 2021 í m.kr.

Flokkur	Nafnverð í upphafi mánaðar	Áfallnar verðbætur	Sala, innlausn, nafnverð	Nafnverð m. áföllnum verðbótum í lok mánaðar	Lánstími í árum	Markaðs- verð	Hlutfall af innlendum skuldum
<i>Ríkissvixlar</i>							
RIKV 21 0915							
RIKV 21 1015	15.800		-15.800	0	0,00	0	0,0%
RIKV 21 1115	20.800		14.900	35.700	0,04	35.679	3,4%
RIKV 22 0215	14.200		6.800	21.000	0,29	20.866	2,0%
Samtals	50.800			56.700	0,13	56.544	5,4%
<i>Óverðtryggð ríkisbréf</i>							
RIKB 22 1026	95.374		0	95.374	0,99	99.809	9,1%
RIKB 23 0515	78.376		0	78.376	1,54	76.761	7,5%
RIKB 24 0415	37.225		0	37.225	2,45	36.536	3,6%
RIKB 25 0612	102.353		343	102.696	3,61	118.090	9,8%
RIKB 28 1115	91.285		0	91.285	7,04	97.419	8,7%
RIKB 31 0124	117.825		0	117.825	9,23	140.094	11,3%
Samtals	522.438			522.781	4,61	568.710	50,0%
<i>Verðtryggð ríkisbréf</i>							
RIKS 26 0216	37.880	6.110	6.792	50.782	4,30	54.641	4,9%
RIKS 30 0701	78.683	27.198	0	105.881	8,67	130.731	10,1%
RIKS 33 0321	76.344	23.221	0	99.565	11,39	124.765	9,5%
Samtals	192.907	56.529		256.227	8,86	310.137	24,5%
<i>Aðrar skuldir ríkissjóðs *</i>							
Verðtryggðar skuldir				27.525	6,11		2,6%
Óverðtryggðar skuldir				182.001	0,04		17,4%
Innlendar skuldir samtals				1.045.234	4,65		100,0%

\* Að mestu óverðtryggð lántaka ríkissjóðs hjá ÍL-sjóði og verðtryggt lán ríkisins vegna Landsvirkjunar og yfirteknar ríkisábyrgðir.

### Erlendar skuldir ríkissjóðs

Flokkur	Útgefið nafn- verð (milljónir)	Eftirstöðvar nafnverðs	Nafnverð ISK*	Lánstími í árum
<i>Erlend skuldabréf</i>				
USD 5,875% 11 May 2022	1.000	92	11.842	0,53
EUR 0,5% 20 Dec 2022	500	500	74.900	1,14
EUR 0,1% 20 Jun 2024	500	500	74.900	2,64
EUR 0,625% 3 Jun 2026	500	500	74.900	4,59
EUR 0,0% 15 Apr 2028	750	750	112.350	6,46
Erlendar skuldir samtals			348.892	3,89
Heildarskuldir ríkissjóðs			1.394.126	

\* Miðgengi skráð af Seðlabanka Íslands.

### Heildarskuldir ríkissjóðs í m.kr.

	Nafnverð með áföllnum verðbótum	Veginn lánstími
Óverðtryggðar skuldir	761.481	3,18
Verðtryggðar skuldir	283.753	8,59
Erlendar skuldir	348.892	3,89
Samtals	1.394.126	4,46
Hlutfall skulda af vergri landsframleiðslu *		43,5

Heildarskuldir að fráðregnum endurlánum og sjóðsstöðu ríkissjóðs

\*Verg landsframleiðsla samkvæmt nýjustu spá Seðlabanka Íslands.

### Skipting skulda ríkissjóðs

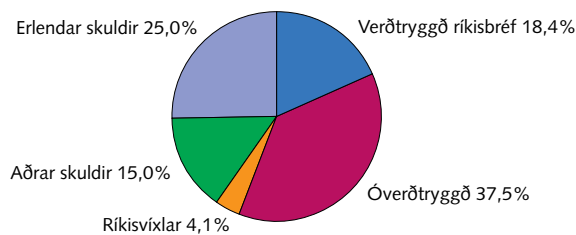

### Heildarskuldir að fráðregnum endurlánum og sjóðsstöðu ríkissjóðs í m.kr.

Endurlán og sjóðsstaða í Seðlabanka	Nafnverð í lok mánaða með áföllnum verðbótum
Óverðtryggð endurlán	24.884
Verðtryggð endurlán	33.861
Endurlán í erlendri mynt	6.912
Innlend sjóðsstaða	58.318
Erlend sjóðsstaða	312.079
Samtals	436.054
<b>Hrein skuld</b>	
Óverðtryggðar skuldir	678.279
Verðtryggðar skuldir	249.892
Erlendar skuldir	29.902
Hrein skuld ríkissjóðs	958.072
Hlutfall hreinna skulda af vergri landsframleiðslu	29,9

### Vegin lánstími skulda ríkissjóðs með skiptasamningum

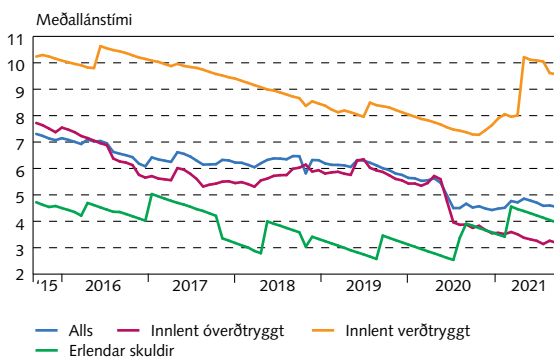

### Þróun skulda ríkissjóðs

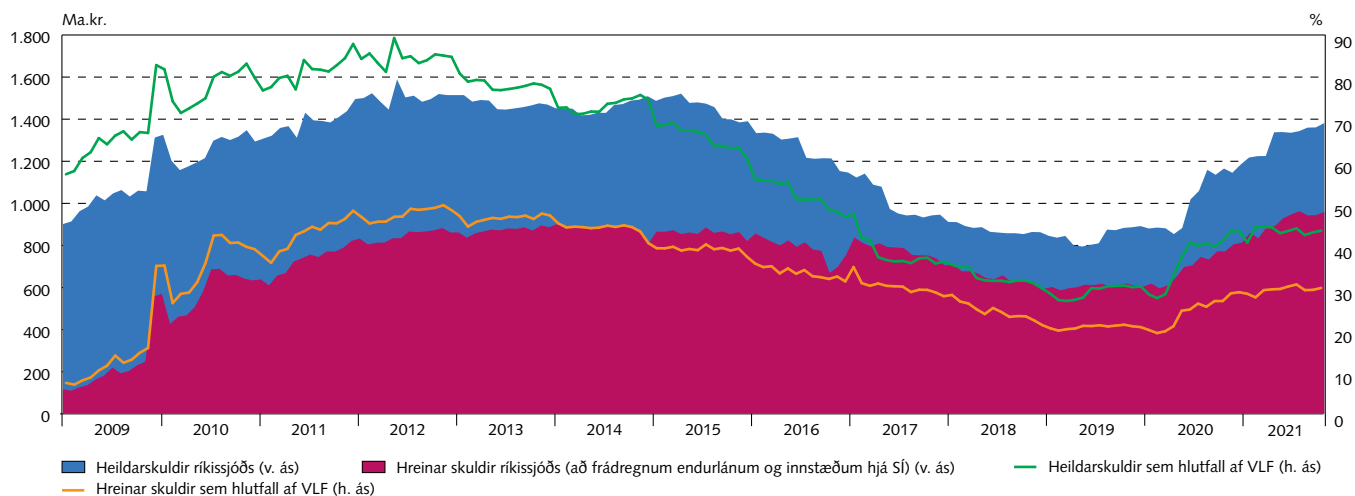

### Skiptasamningar

31. október 2021

Verðbólgu- og vaxtaskiptasamningar í krónum (m.kr.)

Ár	Nýir		Útrunnir		Útistandandi í árslok	
	Fjöldi samninga	Nafnverð	Fjöldi samninga	Nafnverð	Fjöldi samninga	Nafnverð
2018	22	28.000	0	0	22	28.000
2019	0	0	0	0	22	28.000
2020	2	6.000	0	0	24	34.000
2021	2	10.000	20	26.000	6	18.000
2022	0	0	0	0	6	18.000
2023	0	0	1	3.000	5	15.000
2024	0	0	0	0	5	15.000
2025	0	0	4	10.000	1	5.000
2026	0	0	1	5.000	0	0

Vaxtasamsetning skulda (m.kr.)

	Án skiptasamninga		Með skiptasamningum	
	Nafnverð með áföllnum verðbótum (ISK)	Hlutfall, %	Nafnverð með áföllnum verðbótum (ISK)	Hlutfall, %
Íslenskir fastir vextir	522.781	37	506.781	36
Íslenskir verðtryggðir vextir	283.753	20	270.436	19
Íslenskir breytilegir vextir	238.701	17	266.719	19
Erlendir fastir vextir	348.892	25	348.892	25
Erlendir breytilegir vextir	0	0	0	0
Samtals	1.394.126	100	1.392.827	100

Áhrif skiptasamninga á skuldir ríkissjóðs (m.kr.)

	Nafnverð m. áföllnum verðbótum (ISK)	Markaðsvirði (ISK)	Hlutfall, %	Meðaltími
<i>Skuldir ríkissjóðs</i>				
Óverðtryggðar skuldir	761.481	821.697	55	2,85
Verðtryggðar skuldir	283.753	343.501	20	7,78
Erlendar skuldir	348.892	358.278	25	3,87
Samtals	1.394.126	1.523.475	100	4,20
<i>Skuldir m. skiptasamningum</i>				
Óverðtryggðar skuldir	773.500	834.091	56	2,75
Verðtryggðar skuldir	270.436	329.923	19	8,07
Erlendar skuldir	348.892	358.278	25	3,87
Samtals	1.392.827	1.522.292	100	4,17

### Eigendur\*

Eigendur ríkisverðbréfa 31. október 2021

	RIKB						RIKS			Alls	Vixlar alls
	22 1026	23 0515	24 0415	25 0612	28 1115	31 0124	26 0216	30 0701	33 0321		
<i>Nafnverð í m.kr.</i>											
Innlendir aðilar											
Bankar og sparisjóðir	40.184	46.494	22.395	20.795	4.227	2.909	1.007	1.009	1.599	140.619	37.569
Ýmis lánaþyrntæki	5.949	500	0	61	43	93	5.268	12.183	12.858	36.954	500
Verðbréfa- og fj.sjóðir	11.310	10.944	9.989	11.750	10.355	10.106	20.777	12.236	9.142	106.608	18.100
Lífeyrissjóðir	29.597	16.513	2.550	51.688	46.499	66.522	3.945	49.072	46.279	312.666	100
Fyrirtæki	1.094	520	350	1.961	1.806	2.348	2.252	1.373	655	12.358	0
Tryggingarfélag	4.293	3.285	1.660	7.571	8.510	10.434	11.344	2.280	4.466	53.844	0
Einstaklingar	966	91	0	2.261	126	138	2.007	1.155	1.661	8.405	0
Aðrir	629	0	100	5.304	8.108	7.103	145	262	388	22.038	431
Erlendir aðilar	1.353	129	181	1.706	12.211	18.739	73	3	15	34.408	0
<b>Samtals:</b>	<b>95.374</b>	<b>78.476</b>	<b>37.225</b>	<b>103.096</b>	<b>91.885</b>	<b>118.390</b>	<b>46.817</b>	<b>79.573</b>	<b>77.064</b>	<b>727.899</b>	<b>56.700</b>

*Verðtryggt markaðsverð með áföllnum  
vöxtum, vixlar á nafnverði m.kr.*

Innlendir aðilar											
Bankar og sparisjóðir	42.086	45.826	22.272	24.535	4.703	3.595	1.244	1.688	2.649	148.598	37.569
Ýmis lánaþyrntæki	6.230	493	0	72	48	115	6.508	20.395	21.293	55.154	500
Verðbréfa- og fj.sjóðir	11.845	10.786	9.934	13.863	11.520	12.491	25.669	20.485	15.140	131.733	18.100
Lífeyrissjóðir	30.998	16.276	2.536	60.984	51.731	82.226	4.874	82.150	76.640	408.414	100
Fyrirtæki	1.145	513	348	2.313	2.009	2.902	2.783	2.299	1.084	15.396	0
Tryggingarfélag	4.497	3.238	1.651	8.932	9.467	12.897	14.015	3.817	7.396	65.911	0
Einstaklingar	1.012	90	0	2.667	141	170	2.480	1.934	2.750	11.243	0
Aðrir	658	0	99	6.258	9.020	8.780	179	439	643	26.075	431
Erlendir aðilar	1.417	127	180	2.012	13.585	23.163	90	4	24	40.602	0
<b>Samtals:</b>	<b>99.889</b>	<b>77.348</b>	<b>37.021</b>	<b>121.637</b>	<b>102.224</b>	<b>146.338</b>	<b>57.841</b>	<b>133.211</b>	<b>127.619</b>	<b>903.128</b>	<b>56.700</b>

\* Endurhverf viðskipti við aðalmiðlara koma til hækkunar. Frá og með október eru eigendur flokkaðir eftir þjóðhagsreikningastaðli Sameinuðu þjóðanna SNA08.

	RIKB						RIKS			Alls	Vixlar alls
	22 1026	23 0515	24 0415	25 0612	28 1115	31 0124	26 0216	30 0701	33 0321		
<i>Breyting á milli mánaða</i>											
<i>Nafnverð í m.kr.</i>											
Innlendir aðilar											
Bankar og sparisjóðir	681	-1	-35	-1.153	163	-1.936	-278	34	119	-2.408	3.500
Ýmis lánaþyrntæki	0	-0	0	-248	7	0	23	-5	0	-223	-1.600
Verðbréfa- og fj.sjóðir	-431	-221	-115	-870	-305	-1.206	2.641	395	-275	-387	4.000
Lífeyrissjóðir	391	0	0	2.454	922	3.180	86	127	527	7.687	0
Fyrirtæki	6	0	0	108	0	-140	931	-350	20	574	0
Tryggingarfélag	-684	-177	-200	0	-580	-43	1.090	-364	-590	-1.548	0
Einstaklingar	0	0	0	51	-7	10	651	-603	3	105	0
Aðrir	0	0	0	0	0	25	0	-20	0	5	0
Erlendir aðilar	37	0	0	2	0	516	29	-9	0	574	0
<b>Samtals:</b>	<b>-0</b>	<b>-400</b>	<b>-350</b>	<b>343</b>	<b>200</b>	<b>405</b>	<b>5.172</b>	<b>-795</b>	<b>-195</b>	<b>4.380</b>	<b>5.900</b>

### Eigendur ríkisbréfa 31. október 2021

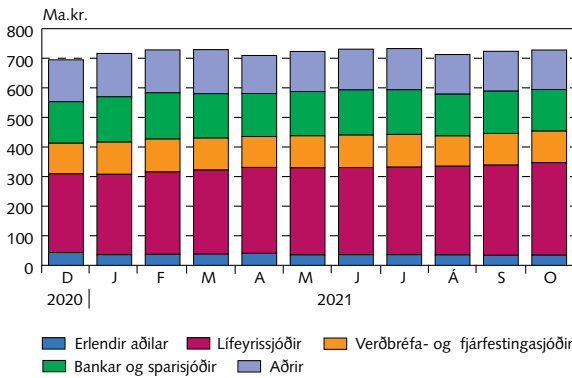

### Eigendur ríkisvixla 31. október 2021

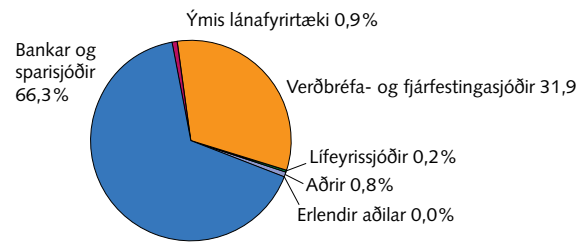

### Eigendur markflokka ríkisverðbréfa 31. október 2021

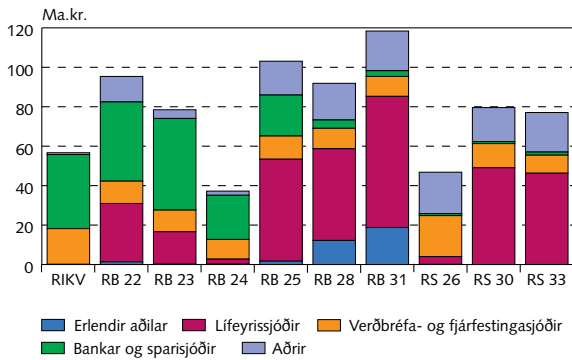

### Lánstími eignasafns erlendra aðila í ríkisverðbréfum 31. október 2021

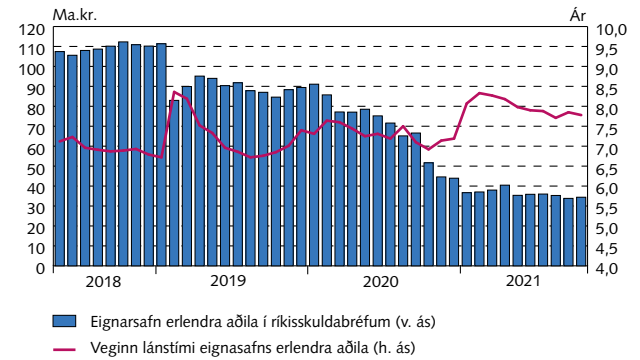

### Nettó kaup markaðsaðila milli mánaða

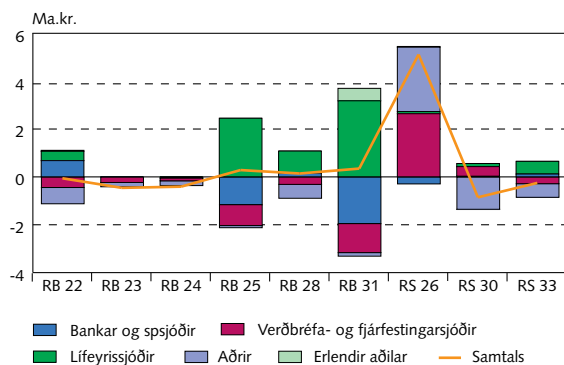

### Nettó kaup markaðsaðila frá áramótum

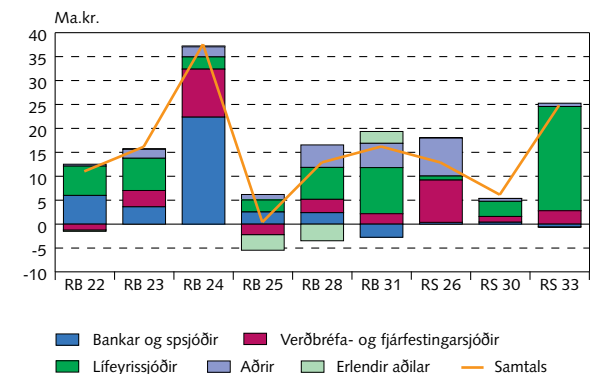

### Endurhverf viðskipti, endurgreiðsluferill og viðskipti með ríkisverðbréf

Staða endurhverfra viðskipta eftir flokkum í lok síðasta mánaðar að markaðsverði

Meðalstaða verðbréfalána\*

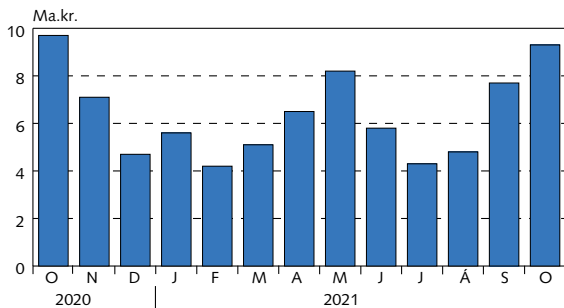

\* Reiknað að markaðsvirði.

Staða verðbréfalána í lok síðasta mánaðar\*

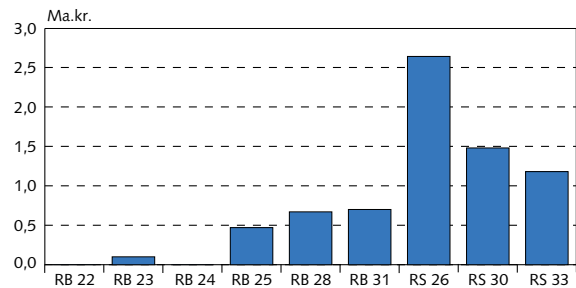

### Endurgreiðsluferill lána ríkissjóðs

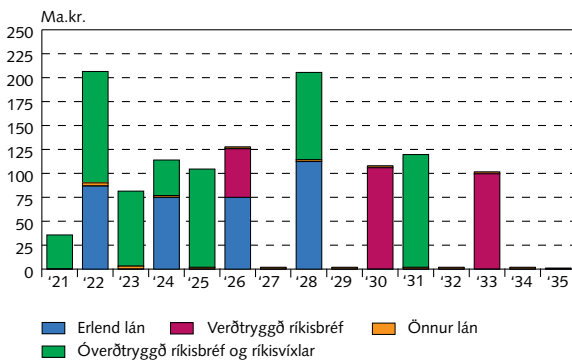

### Viðskipti með ríkisbréf í NASDAQ á Íslandi

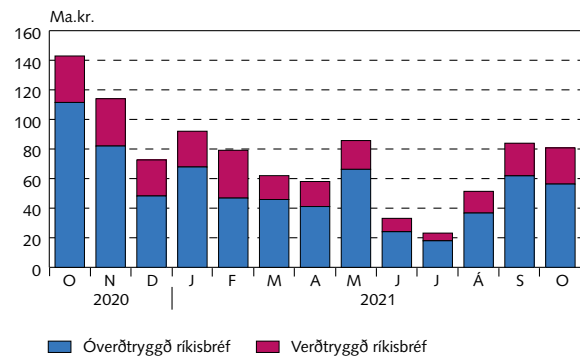

### Uppsafnaðir gjalddagar ríkisskuld

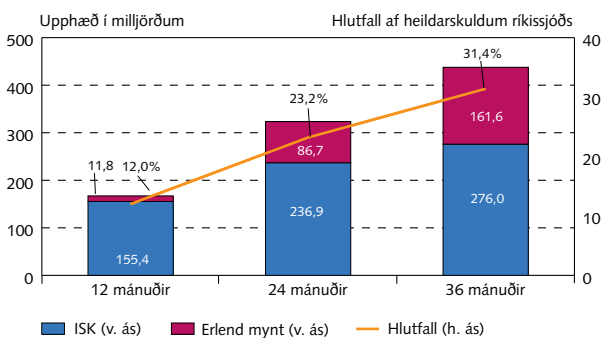

### Óverðtryggðir ávöxtunarferlar ríkisbréfa

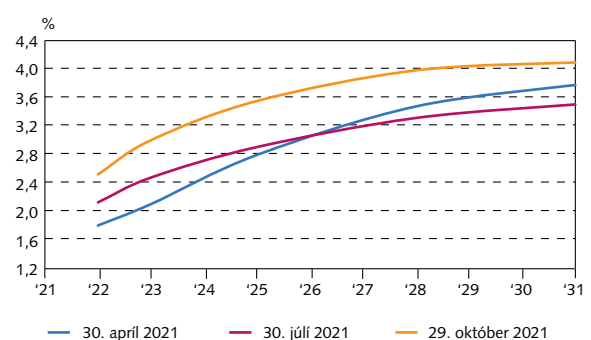





### Verðtryggðir vaxtaferlar

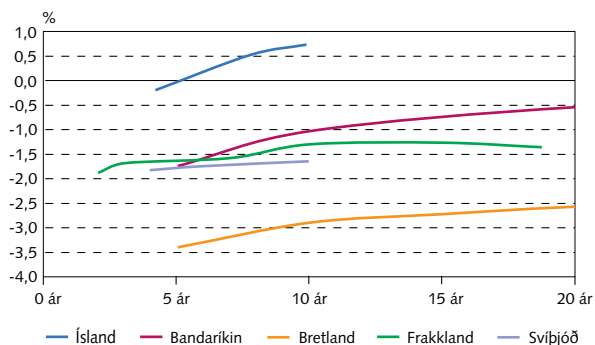

### Óverðtryggðir vaxtaferlar

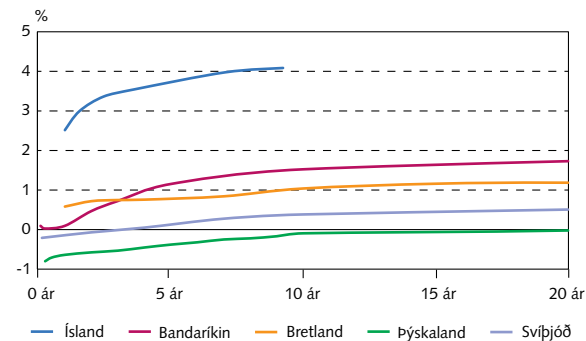

## Ávöxtunarkrafa ríkisbréfa

### Eingreiðsluferlar ríkisbréfa

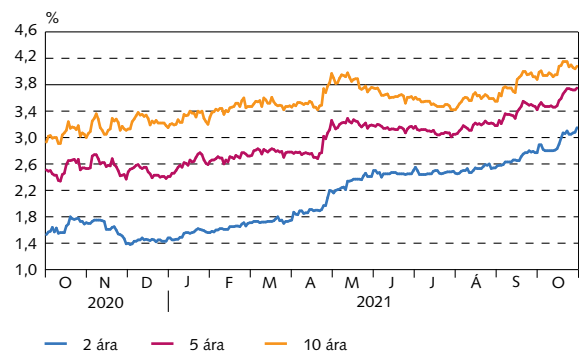

## Verðbólguálag

### Verðbólguálag óverðtryggðra ríkisbréfa

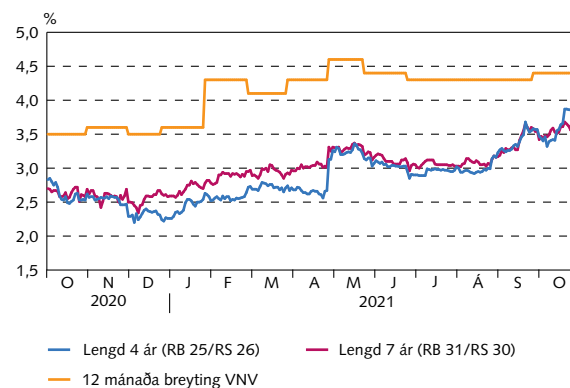

## Niðurstöður síðustu útboða

### Ríkisbréf á söluverði

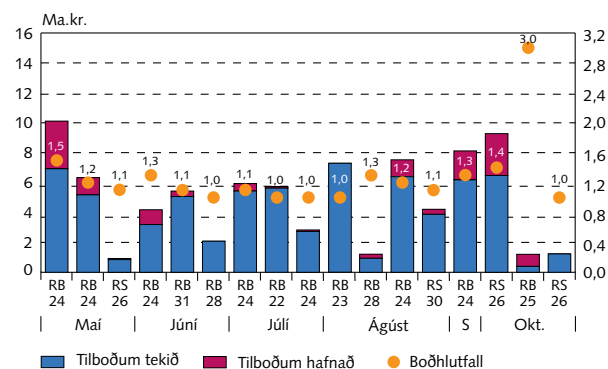

### Ríkisvixlar á söluverði

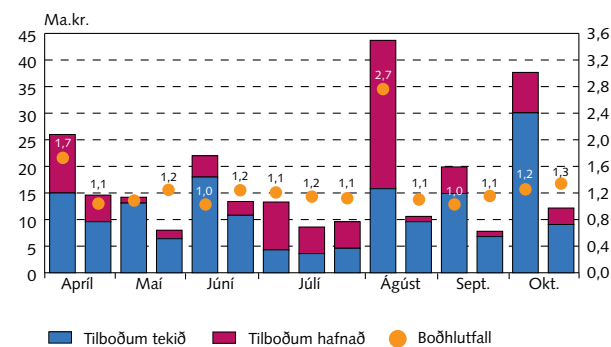

### Niðurstöður útboða

Útboð í milljónum króna frá ársbyrjun 2021

Dagsetning	Tilboð		Fjöldi tilboða	Fjöldi samþ. tilboða	Ávöxtun, %	Samþykkt		Viðb. útgáfa nafnverð	Samtals að söluverði	
	Söluverð	Nafnverð				Söluverð	Nafnverð			
<b>Óverðtryggð ríkisbréf, sala</b>										
08.01.21	RIKB 28 1115	7.923	6.950	24	20	2,97	6.612	5.800	70	6.692
22.01.21	RIKB 23 0515	1.391	1.400	7	7	1,80	1.391	1.400	0	1.391
05.02.21	RIKB 31 0124	11.148	8.895	43	34	3,45	8.792	7.015	0	8.792
19.02.21	RIKB 28 1115	1.962	1.760	8	4	3,29	870	780	0	870
19.03.21	RIKB 23 0515	1.717	1.730	9	5	1,85	745	750	37	781
09.04.21	RIKB 31 0124	6.219	5.015	22	19	3,55	5.444	4.390	228	5.726
16.04.21	RIKB 23 0515	6.157	6.212	22	19	1,94	5.651	5.702	360	6.008
16.04.21	RIKB 28 1115	5.574	5.022	28	23	3,33	4.653	4.192	379	5.074
07.05.21	RIKB 24 0415	10.107	10.150	26	11	2,65	6.921	6.950	0	6.921
21.05.21	RIKB 24 0415	6.329	6.380	18	15	2,79	5.178	5.220	100	5.277
04.06.21	RIKB 24 0415	4.183	4.220	11	9	2,82	3.192	3.220	0	3.192
04.06.21	RIKB 31 0124	5.430	4.460	30	27	3,76	5.065	4.160	256	5.376
25.06.21	RIKB 28 1115	2.077	1.890	9	9	3,45	2.077	1.890	54	2.136
09.07.21	RIKB 24 0415	5.931	5.970	16	12	2,75	5.434	5.470	0	5.434
30.07.21	RIKB 22 1026	5.735	5.400	4	3	2,06	5.629	5.300	320	5.968
30.07.21	RIKB 24 0415	2.831	2.850	12	11	2,75	2.732	2.750	30	2.762
11.08.21	RIKB 23 0515	7.281	7.400	14	14	2,45	7.281	7.400	0	7.281
11.08.21	RIKB 28 1115	1.210	1.100	10	8	3,42	935	850	0	935
20.08.21	RIKB 24 0415	7.522	7.590	24	16	2,86	6.392	6.450	555	6.942
03.09.21	RIKB 24 0415	8.116	8.180	24	18	2,81	6.181	6.230	250	6.429
22.10.21	RIKB 25 0612	1.204	1.043	6	2	3,40	396	343	0	396
Samtals		110.046	103.617				91.569	86.262	2.639	94.383
<b>Verðtryggð ríkisbréf, sala</b>										
										Verðbætt söluverði
08.01.21	RIKS 26 0216	4.471	4.150	20	15	-0,02	3.716	3.150	275	4.042
22.01.21	RIKS 33 0321	16.651	13.535	68	53	0,98	15.530	10.035	785	16.744
05.02.21	RIKS 26 0216	4.297	3.985	13	9	-0,06	4.021	3.400	0	4.021
19.02.21	RIKS 30 0701	3.906	3.160	16	13	0,64	3.786	2.360	0	3.786
19.03.21	RIKS 33 0321	9.746	7.940	38	23	0,98	4.500	2.900	124	4.693
09.04.21	RIKS 26 0216	2.812	2.604	16	12	-0,15	2.592	2.170	0	2.592
16.04.21	RIKS 33 0321	10.816	8.785	46	44	0,94	12.803	8.185	795	14.046
21.05.21	RIKS 26 0216	924	850	6	5	-0,33	849	700	0	849
20.08.21	RIKS 30 0701	4.212	3.420	18	12	0,56	3.874	2.360	236	4.262
08.10.21	RIKS 26 0216	9.271	8.640	33	11	-0,17	6.471	5.320	472	7.045
22.10.21	RIKS 26 0216	1.190	1.100	9	8	-0,39	1.229	1.000	0	1.229
Samtals		71.222	58.169				59.374	41.580	2.687	63.310
<b>Skiptiútboð</b>										
05.03.21	RIKB 22 1026	5.900	5.400	2	2	1,46	5.900	5.400	0	5.900
05.03.21	RIKS 26 0216	701	648	5	5	-0,14	770	648	0	770
05.03.21	RIKS 33 0321	1.339	1.100	4	4	1,07	1.687	1.100	0	1.687
Samtals		7.939	7.148				8.356	7.148	0	8.356
									Samtals sala	166.050

### Útboð í milljónum króna frá ársbyrjun 2021 (frh.)

Dagsetning		Tilboð		Fjöldi tilboða	Fjöldi samþ. tilboða	Ávöxtun, %	Samþykkt		
		Söluverð	Nafnverð				Söluverð	Nafnverð	
Ríkisvixlar sala									
28.01.21	RIKV 21 0315	25.174	25.200	9	3	0,90	15.983	16.000	
28.01.21	RIKV 21 0517	9.669	9.700	12	6	1,10	9.071	9.100	
28.01.21	RIKV 21 0915	14.635	14.750	11	10	1,25	13.643	13.750	
25.02.21	RIKV 21 0615	17.125	17.180	13	8	1,10	12.839	12.880	
25.02.21	RIKV 21 0915	6.356	6.400	11	8	1,25	3.973	4.000	
30.03.21	RIKV 21 0517	4.145	4.150	7	7	1,05	4.145	4.150	
30.03.21	RIKV 21 0915	5.022	5.050	9	8	1,25	4.525	4.550	
29.04.21	RIKV 21 0615	25.968	26.000	9	7	1,04	14.981	15.000	
29.04.21	RIKV 21 0915	10.053	10.100	14	13	1,25	9.555	9.600	
28.05.21	RIKV 21 0715	14.177	14.200	10	8	1,35	13.078	13.100	
28.05.21	RIKV 21 1115	7.940	8.000	11	9	1,63	6.352	6.400	
29.06.21	RIKV 21 0816	18.368	18.400	19	16	1,35	17.969	18.000	
29.06.21	RIKV 21 1115	13.321	13.400	9	7	1,57	10.736	10.800	
29.07.21	RIKV 21 0915	5.192	5.200	14	10	1,35	4.293	4.300	
29.07.21	RIKV 21 1115	4.082	4.100	8	7	1,50	3.584	3.600	
29.07.21	RIKV 22 0215	5.052	5.100	10	7	1,75	4.557	4.600	
30.08.21	RIKV 21 1015	43.616	43.700	19	10	1,57	15.770	15.800	
30.08.21	RIKV 22 0215	10.505	10.600	12	11	1,95	9.514	9.600	
29.09.21	RIKV 21 1115	15.366	15.400	13	12	1,80	14.867	14.900	
29.09.21	RIKV 22 0215	7.741	7.800	8	7	2,00	6.749	6.800	
28.10.21	RIKV 21 1215	37.579	37.670	21	15	1,99	29.997	30.070	
28.10.21	RIKV 22 0215	12.092	12.170	15	10	2,20	9.012	9.070	
Samtals		313.176	314.270				235.192	236.070	

### Samstarfsaðilar

<i>Aðalmiðlarar ríkisverðbréfa</i>	<i>Sími</i>	<i>Bloomberg</i>
Íslandsbanki	+354 440 4000	ISLA
Arion banki	+354 444 6000	ARIO
Kvika banki hf.	+354 540 3200	KVIK
Landsbankinn	+354 410 4000	LAIS

### Útboð í mánuðinum og fleira

17. nóvember 2021	Vaxtaákvörðun
19. nóvember 2021	Útboð ríkisbréfa
25. nóvember 2021	Vísitala neysluverðs frá Hagstofu Íslands
29. nóvember 2021	Útboð ríkisvixla
3. desember 2021	Útboð ríkisbréfa

### Lánshæfismat ríkissjóðs

	<i>Staðfest</i>	<i>Erlend mynt</i>		<i>Innlend mynt</i>		<i>Horfur</i>
		<i>Langtíma</i>	<i>Skammtíma</i>	<i>Langtíma</i>	<i>Skammtíma</i>	
Moody's	Ágúst 2021	A2		A2		Stöðugar
S&P	Mai 2021	A	A-1	A	A-1	Stöðugar
Fitch	September 2021	A	F-1+	A	F-1+	Neikvæðar

### Ríkisábyrgðir<sup>1</sup>

Staða ríkisábyrgða 2017-2021

M.kr.	F3	Árslok				
	2021	2020	2019	2018	2017	
Lánastofnanir	794.341	801.080	825.323	849.610	865.609	
ÍL - sjóður	726.618	731.917	753.380	777.716	794.068	
Byggðastofnun	11.001	11.510	13.046	11.569	9.970	
Lánasjóður íslenskra námsmanna	56.722	57.654	58.897	60.325	61.572	
Sameignar- og hlutafélög	45.987	69.097	92.010	104.596	163.766	
Landsvirkjun sf	41.223	64.035	86.546	93.430	152.567	
RARIK ohf.	632	717	901	1.069	1.242	
Farice ehf.	0	0	0	5.508	5.547	
Isavia ohf.	893	962	1.034	1.123	1.213	
RÚV ohf.	3.238	3.127	3.062	3.012	2.573	
Annað	0	256	467	454	624	
Atvinnuvegir /Sveitarfélög	25.096	27.152	2.654	2.603	2.450	
Norræni fjárfestingarbankinn	0	3.050	2.654	2.603	2.450	
Viðbótar- og stuðningslán	11.444	10.364	0	0	0	
Icelandair hf.	13.652	13.739	0	0	0	
<b>Ríkisábyrgðir samtals</b>	<b>865.424</b>	<b>897.329</b>	<b>919.987</b>	<b>956.809</b>	<b>1.031.825</b>	

1. Ríkissjóður hefur gengið í ábyrgð fyrir 90% af lánalínu til Icelandair upp á \$120 millj., alls \$108 millj.

### Heildarskuldur ríkissjóðs og hlutfall af VLF 2015-2021

### Endurgreiðsluferill ríkisábyrgða

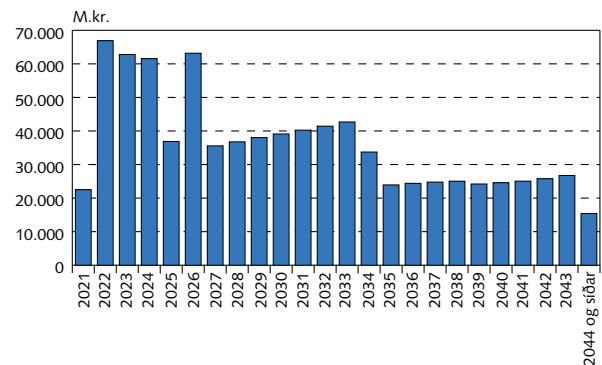
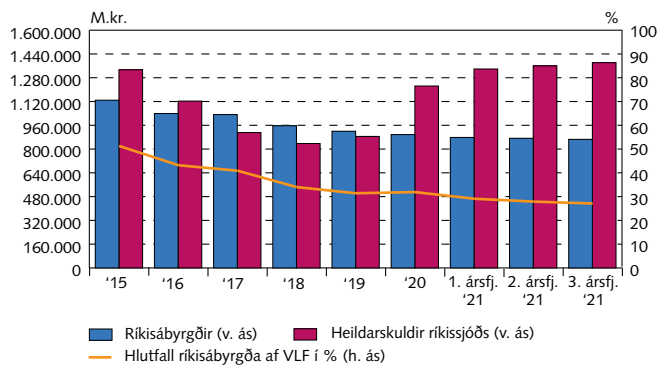

### Hlutföll gjaldmiðla ríkisábyrgða

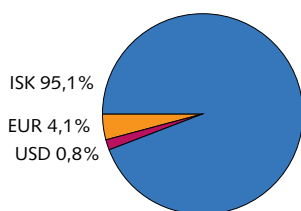

### Lánveitendur aðila með ríkisábyrgð

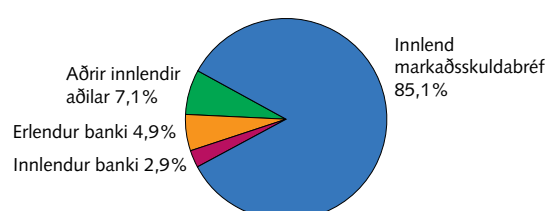

### Vextir: Fastir vs. breytilegir

