

### Niðurstöður útboða í október 2022

	Tegund	Flokkur	Tilboðs magn nv., m.kr.	Tekið magn nv., m.kr.	Krafa/ flatir vextir
7.10.2022	Útboð	RIKB 24 0415	5.340	1.240	6,01
7.10.2022	Útboð	RIKB 42 0217	3.125	900	5,38
21.10.2022	Útboð	RIKB 24 0415	3.150	2.650	6,33
21.10.2022	Útboð	RIKB 28 1115	1.220	0	0,00
24.10.2022	Útboð	RIKV 23 0118	18.540	16.540	6,40
24.10.2022	Útboð	RIKV 23 0315	16.670	14.670	6,50

### Útgáfa ríkisbréfa á fjórða ársfjórðungi 2022

Fjárhæðir í ma. kr.	Hámark	Raun útgáfa
RIKB 24 0415	-	3,7
RIKB 42 0217	-	0,8
Samtals útgefið á fjórðungnum		4,5

### Útgáfa ríkisbréfa á árinu m.v. 31. október 2022

#### Skuldabréfaflokkar

Fjárhæðir í ma. kr.	Söluverð
RIKB 23 0515	14,8
RIKB 24 0415	28,4
RIKB 25 0612	3,8
RIKB 28 1115	4,5
RIKB 31 0124	4,4
RIKB 42 0217	40,1
RIKS 26 0216	29,5
RIKS 37 0115	25,8
Samtals útgefið á árinu	151,2

### Hrein skiptiútboð á árinu

Fjárhæðir í ma. kr.	Selt*	Keypt*
RIKB 24 0415	1	
RIKB 42 0217	2	
RIKB 22 1026		2,4

\* Að nafnvirði

### Efnisyfirlit

Markaðsskuldabréf, eiginleikar  
Skuldir ríkissjóðs  
Skiptasamningar  
Eigendur ríkisverðbréfa  
Endurhverf viðskipti, endur-  
greiðsluferill, og viðskipti með  
ríkisverðbréf  
Ávöxtunarkrafa ríkisbréfa  
Verðbólguálag  
Niðurstöður síðustu útboða  
Niðurstöður útboða  
Lánshæfismat ríkissjóðs  
Ríkisábyrgðir

### Umsjón með útgáfu

Björgvin Sighvatsson  
[bjorgvin.sighvatsson@sedlabanki.is](mailto:bjorgvin.sighvatsson@sedlabanki.is)  
Hafsteinn Hafsteinsson  
[hafsteinn.hafsteinsson@sedlabanki.is](mailto:hafsteinn.hafsteinsson@sedlabanki.is)  
Laufey B. Ómarsdóttir  
[laufey.b.omarsdottir@sedlabanki.is](mailto:laufey.b.omarsdottir@sedlabanki.is)  
Magnús Freyr Hrafnsson  
[magnus.f.hrafnsson@sedlabanki.is](mailto:magnus.f.hrafnsson@sedlabanki.is)  
Oddgeir Gunnarsson  
[oddgeir.gunnarsson@sedlabanki.is](mailto:oddgeir.gunnarsson@sedlabanki.is)

### Ábyrgðarmaður

Sturla Pálsson  
[sturla.palsson@sedlabanki.is](mailto:sturla.palsson@sedlabanki.is)

Upplýsingar í þessu riti koma frá Seðlabanka Íslands og upplýsingaveitum sem taldar eru áreiðanlegar.

Upplýsingar miða við síðustu mánaðamót, nema annað sé tekið fram.

Lánamál ríkisins ábyrgjast ekki hugsanlegar villur eða misritanir í Markaðsupplýsingum.

Allar ábendingar um efni sem birt er í riti þessu má senda á [lanamal@lanamal.is](mailto:lanamal@lanamal.is)

### Markaðsskuldabréf, eiginleikar

#### Innlendar markaðsskuldur

Flokkur	ISIN	Útgáfudagur	Innlausnar- dagur	Vextir, %	Greiðslu- tegund	Meðaltími í árum*	Lánstími í árum
<i>Ríkisvixlar</i>							
RIKV 22 1116	IS0000034304	31.8.2022	16.11.2022	0,00	Kúlubréf	0,04	0,04
RIKV 23 0118	IS0000034361	28.9.2022	18.1.2023	0,00	Kúlubréf	0,22	0,22
RIKV 23 0315	IS0000034304	26.10.2022	15.3.2023	0,00	Kúlubréf	0,38	0,37
<i>Óverðtryggð ríkisbréf</i>							
RIKB 23 0515	IS0000032191	15.5.2020	15.5.2023	1,50	Kúlubréf	0,54	0,54
RIKB 24 0415	IS0000033009	15.4.2021	15.4.2024	2,50	Kúlubréf	1,43	1,46
RIKB 25 0612	IS0000019321	12.6.2009	12.6.2025	8,00	Kúlubréf	2,40	2,61
RIKB 28 1115	IS0000028249	15.11.2016	15.11.2028	5,00	Kúlubréf	5,08	6,04
RIKB 31 0124	IS0000020386	24.1.2011	24.1.2031	6,50	Kúlubréf	6,34	8,23
RIKB 42 0217	IS0000033884	17.2.2022	17.2.2042	4,50	Kúlubréf	12,36	19,30
<i>Verðtryggð ríkisbréf</i>							
RIKS 26 0216	IS0000030732	16.2.2018	16.2.2026	1,50	Kúlubréf	3,21	3,30
RIKS 30 0701	IS0000020576	1.7.2011	1.7.2030	3,25	Kúlubréf	6,89	7,67
RIKS 33 0321	IS0000021251	21.3.2012	21.3.2033	3,00	Kúlubréf	9,02	10,39
RIKS 37 0115	IS0000033793	15.1.2022	15.1.2037	1,00	Kúlubréf	13,15	14,21

Meðaltal markflokka 4,9 5,8

\* e. Macaulay Duration.

#### Erlendar markaðsskuldur

Flokkur	ISIN	Útgáfudagur	Innlausnar- dagur	Vextir	Greiðslu- tegund	Meðaltími í árum*	Lánstími í árum
EUR 0,5% 20 Dec 2022	XS1738511978	13.12.2017	20.12.2022	0,50	Kúlubréf	0,14	0,14
EUR 0,1% 20 Jun 2024	XS2015295814	20.6.2019	20.6.2024	0,10	Kúlubréf	1,64	1,64
EUR 0,625% 3 Jun 2026	XS2182399274	3.6.2020	3.6.2026	0,63	Kúlubréf	3,55	3,59
EUR 0,0% 15 Apr 2028	XS2293755125	4.2.2021	15.4.2028	0,00	Kúlubréf	5,46	5,46

Meðaltal markflokka 3,0 3,0

\* e. Macaulay Duration.

### Skuldir ríkissjóðs

Innlendar skuldir ríkissjóðs 31. október 2022 í m.kr.

Flokkur	Nafnverð í upphafi mánaðar	Áfallnar verðbætur	Sala, innlausn, nafnverð	Nafnverð m. áföllnum verðbótum í lok mánaðar	Lánstími í árum	Markaðs- verð	Hlutfall af innlendum skuldum
<i>Ríkissvíslar</i>							
RIKV 22 1019	8.940		-8.940	0	0,00	0	0,0
RIKV 22 1116	44.100		0	44.100	0,04	43.999	3,7
RIKV 23 0118	14.000		16.540	30.540	0,22	30.125	2,5
RIKV 23 0315	0		14.670	14.670	0,37	14.325	1,2
Samtals	67.040			89.310	0,16	88.448	7,4
<i>Óverðtryggð ríkisbréf</i>							
RIKB 22 1026	73.072		-73.072	0	0,00	0	0,0
RIKB 23 0515	93.748		0	93.748	0,54	91.535	7,8
RIKB 24 0415	70.508		3.890	74.398	1,45	70.604	6,2
RIKB 25 0612	106.346		0	106.346	2,61	110.547	8,8
RIKB 28 1115	97.225		0	97.225	6,04	91.537	8,1
RIKB 31 0124	122.093		0	122.093	8,23	124.510	10,1
RIKB 42 0217	43.258		900	44.158	19,30	38.316	3,7
Samtals	606.250			537.967	5,36	527.049	44,6
<i>Verðtryggð ríkisbréf</i>							
RIKS 26 0216	68.265	16.586	0	84.851	3,30	84.418	7,0
RIKS 30 0701	78.683	37.088	0	115.771	7,67	128.448	9,6
RIKS 33 0321	79.394	33.820	0	113.214	10,39	127.332	9,4
RIKS 37 0115	25.990	2.101	0	28.091	14,21	25.759	2,3
Samtals	252.332	89.595		341.927	8,02	365.957	28,3
<i>Aðrar skuldir ríkissjóðs *</i>							
Verðtryggðar skuldir				237.510	7,60		19,7
Óverðtryggðar skuldir				1	0,04		0,0
Innlendar skuldir samtals				1.206.715	6,17		100,0

\* Að mestu verðtryggð og óverðtryggð lántaka ríkissjóðs hjá ÍL-sjóði og verðtryggt lán ríkisins vegna Landsvirkjunar og yfirteknar ríkisábyrgðir.

### Erlendar skuldir ríkissjóðs

Flokkur	Útgefið nafn- verð (milljónir)	Eftirstöðvar nafnverðs	Nafnverð ISK*	Lánstími í árum
<i>Erlend skuldabréf</i>				
EUR 0,5% 20 Dec 2022	500	500	71.650	0,14
EUR 0,1% 20 Jun 2024	500	500	71.650	1,64
EUR 0,625% 3 Jun 2026	500	500	71.650	3,59
EUR 0,0% 15 Apr 2028	750	750	107.475	5,46
Erlendar skuldir samtals			322.425	3,01
Heildarskuldir ríkissjóðs			1.529.140	

\* Miðgengi skráð af Seðlabanka Íslands.

### Heildarskuldir ríkissjóðs í m.kr.

	Nafnverð með áföllnum verðbótum	Veginn lánstími
Óverðtryggðar skuldir	627.278	4,62
Verðtryggðar skuldir	579.437	7,85
Erlendar skuldir	322.425	3,01
Samtals	1.529.140	5,50
Hlutfall skulda af vergri landsframleiðslu*		41,3

\*Verg landsframleiðsla samkvæmt nýjustu spá Seðlabanka Íslands.

### Skipting skulda ríkissjóðs

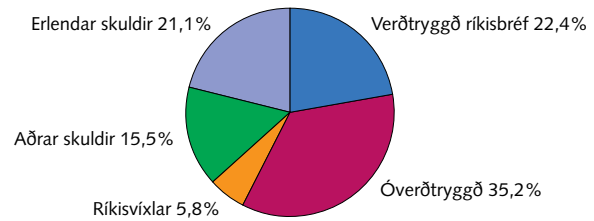

### Heildarskuldir að frádregnum endurlánum og sjóðsstöðu ríkissjóðs í m.kr.

Endurlán og sjóðsstaða í Seðlabanka	Nafnverð í lok mánaða með áföllnum verðbótum
Óverðtryggð endurlán	10.260
Verðtryggð endurlán	68.328
Endurlán í erlendri mynt	7.005
Innlend sjóðsstaða	80.878
Erlend sjóðsstaða	279.186
Samtals	445.657

#### Hrein skuld

Óverðtryggðar skuldir	536.140
Verðtryggðar skuldir	511.109
Erlendar skuldir	36.234
Hrein skuld ríkissjóðs	1.083.483
Hlutfall hreinna skulda af vergri landsframleiðslu	29,2

### Veginn lánstími skulda ríkissjóðs með skiptasamningum

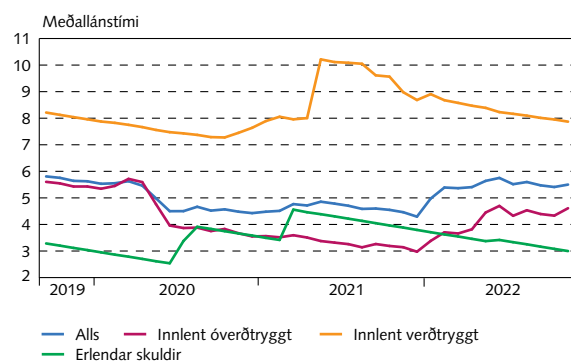

### Þróun skulda ríkissjóðs

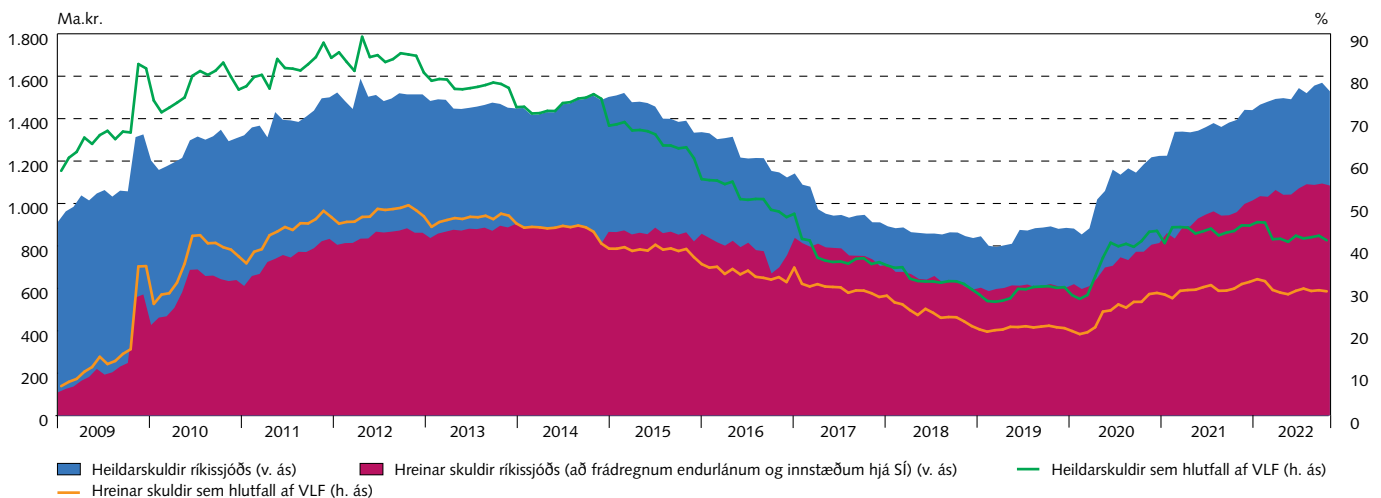

### Skiptasamningar

31. október 2022

#### Verðbólgu- og vaxtaskiptasamningar í krónum (m.kr.)

Ár	Nýir		Útrunnir		Útistandandi í árslok	
	Fjöldi samninga	Nafnverð	Fjöldi samninga	Nafnverð	Fjöldi samninga	Nafnverð
2018	22	28.000	0	0	22	28.000
2019	0	0	0	0	22	28.000
2020	2	6.000	0	0	24	34.000
2021	2	10.000	20	26.000	6	18.000
2022	0	0	0	0	6	18.000
2023	0	0	1	3.000	5	15.000
2024	0	0	0	0	5	15.000
2025	0	0	4	10.000	1	5.000
2026	0	0	1	5.000	0	0

#### Vaxtasamsetning skulda (m.kr.)

	Án skiptasamninga		Með skiptasamningum	
	Nafnverð með áföllnum verðbótum (ISK)	Hlutfall, %	Nafnverð með áföllnum verðbótum (ISK)	Hlutfall, %
Íslenskir fastir vextir	537.967	35	521.967	34
Íslenskir verðtryggðir vextir	579.437	38	577.003	38
Íslenskir breytilegir vextir	89.311	6	107.311	7
Erlendir fastir vextir	322.425	21	322.425	21
Erlendir breytilegir vextir	0	0	0	0
Samtals	1.529.140	100	1.528.706	100

#### Áhrif skiptasamninga á skuldir ríkissjóðs (m.kr.)

	Nafnverð m. áföllnum verðbótum (ISK)	Markaðsvirði (ISK)	Hlutfall, %	Meðaltími
<i>Skuldir ríkissjóðs</i>				
Óverðtryggðar skuldir	627.278	631.355	41	3,55
Verðtryggðar skuldir	579.437	594.988	38	7,25
Erlendar skuldir	322.425	306.703	21	2,90
Samtals	1.529.140	1.533.046	100	4,85
<i>Skuldir með skiptasamningum</i>				
Óverðtryggðar skuldir	629.278	634.652	41	3,48
Verðtryggðar skuldir	577.003	592.540	38	7,27
Erlendar skuldir	322.425	306.703	21	2,90
Samtals	1.528.706	1.533.896	100	4,83

### Eigendur\*

#### Eigendur ríkisverðbréfa 31. október 2022

	RIKB						RIKS				Alls	Víxlar alls
	23 0515	24 0415	25 0612	28 1115	31 0124	42 0217	26 0216	30 0701	33 0321	37 0115		
<i>Nafnverð í m.kr.</i>												
Innlendir aðilar												
Bankar og sparisjóðir	48.358	35.229	14.562	4.494	7.528	1.796	17.189	1.919	1.758	1.301	134.133	65.456
Ýmis lánaþyrntæki	2.348	433	298	347	134	73	9.187	12.245	12.837	286	38.187	8.300
Verðbréfa- og fj.sjóðir	16.853	21.880	22.752	13.185	12.311	3.122	14.263	10.567	9.109	2.710	126.752	14.600
Lífeyrissjóðir	17.860	9.088	45.541	48.626	70.873	15.751	6.979	50.643	50.001	22.700	338.061	0
Fyrirtæki	4.462	2.214	5.076	1.506	1.433	202	5.269	940	1.060	155	22.317	250
Tryggingarfélag	2.484	5.007	8.788	8.148	9.869	3.262	13.832	1.992	3.124	380	56.886	360
Einstaklingar	788	407	2.322	196	107	7	2.672	643	1.733	103	8.979	0
Aðrir	290	32	5.469	8.243	7.310	523	174	135	207	0	22.383	345
Erlendir aðilar	305	107	1.538	12.947	12.529	20.823	297	0	15	0	48.560	0
<b>Samtals:</b>	<b>93.748</b>	<b>74.398</b>	<b>106.346</b>	<b>97.692</b>	<b>122.093</b>	<b>45.558</b>	<b>69.862</b>	<b>79.083</b>	<b>79.844</b>	<b>27.635</b>	<b>796.259</b>	<b>89.310</b>

#### Verðtryggt markaðsverð með áföllnum vöxtum og verðbótum, víxlar á nafnverði m.kr.

	RIKB						RIKS				Alls	Víxlar alls
	23 0515	24 0415	25 0612	28 1115	31 0124	42 0217	26 0216	30 0701	33 0321	37 0115		
Innlendir aðilar												
Bankar og sparisjóðir	47.526	33.896	15.568	4.434	8.035	1.608	21.455	3.158	2.860	1.289	139.829	65.456
Ýmis lánaþyrntæki	2.308	417	318	342	143	65	11.467	20.146	20.877	284	56.367	8.300
Verðbréfa- og fj.sjóðir	16.564	21.053	24.324	13.009	13.140	2.796	17.802	17.385	14.815	2.687	143.574	14.600
Lífeyrissjóðir	17.552	8.744	48.687	47.975	75.649	14.105	8.711	83.324	81.318	22.507	408.573	0
Fyrirtæki	4.385	2.130	5.427	1.486	1.529	181	6.576	1.547	1.724	153	25.139	250
Tryggingarfélag	2.441	4.818	9.395	8.039	10.534	2.921	17.265	3.277	5.080	377	64.148	360
Einstaklingar	775	392	2.483	193	114	6	3.335	1.058	2.818	103	11.276	0
Aðrir	285	31	5.847	8.133	7.803	468	217	222	337	0	23.342	345
Erlendir aðilar	299	103	1.644	12.773	13.373	18.648	371	0	24	0	47.236	0
<b>Samtals:</b>	<b>92.136</b>	<b>71.583</b>	<b>113.693</b>	<b>96.384</b>	<b>130.320</b>	<b>40.799</b>	<b>87.199</b>	<b>130.118</b>	<b>129.852</b>	<b>27.400</b>	<b>919.484</b>	<b>89.310</b>

\* Endurhverf viðskipti við aðalmiðlara koma til hækunar. Frá og með október 2020 eru eigendur flokkaðir eftir þjóðhagsreikningastaðli Sameinuðu þjóðanna SNA08.

	RIKB						RIKS				Alls	Víxlar alls
	23 0515	24 0415	25 0612	28 1115	31 0124	42 0217	26 0216	30 0701	33 0321	37 0115		
<i>Breyting á milli mánaða</i>												
<i>Nafnverð í m.kr.</i>												
Innlendir aðilar												
Bankar og sparisjóðir	-143	19	531	699	-907	532	730	-262	-568	215	847	12.656
Ýmis lánaþyrntæki	600	280	152	300	80	8	33	50	0	0	1.502	4.900
Verðbréfa- og fj.sjóðir	-690	973	-1.156	-35	203	280	-1.185	354	600	-30	-687	4.600
Lífeyrissjóðir	-900	540	-352	-180	543	111	-50	-200	9	50	-429	-200
Fyrirtæki	299	798	192	-53	0	0	530	-1	0	0	1.765	250
Tryggingarfélag	500	367	580	0	-50	-411	-130	0	-160	0	696	-280
Einstaklingar	60	166	-17	40	21	0	204	-41	-11	0	422	0
Aðrir	264	0	0	100	0	0	-50	0	-80	0	234	345
Erlendir aðilar	110	0	30	-1.396	-176	-8	60	0	0	0	-1.380	0
<b>Samtals:</b>	<b>100</b>	<b>3.143</b>	<b>-40</b>	<b>-525</b>	<b>-286</b>	<b>512</b>	<b>142</b>	<b>-100</b>	<b>-210</b>	<b>235</b>	<b>2.971</b>	<b>22.270</b>

### Eigendur ríkisbréfa 31. október 2022

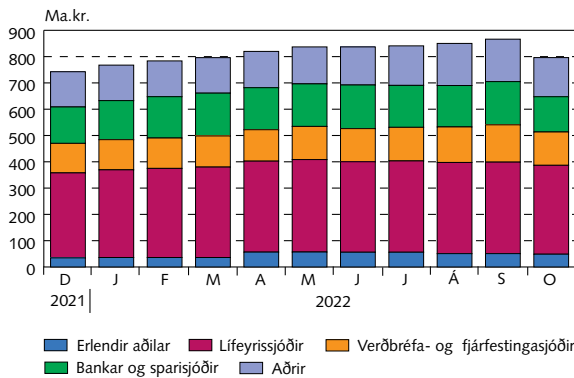

### Eigendur ríkisvixla 31. október 2022

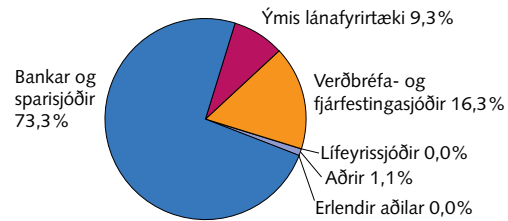

### Eigendur markflokka ríkisverðbréfa 31. október 2022

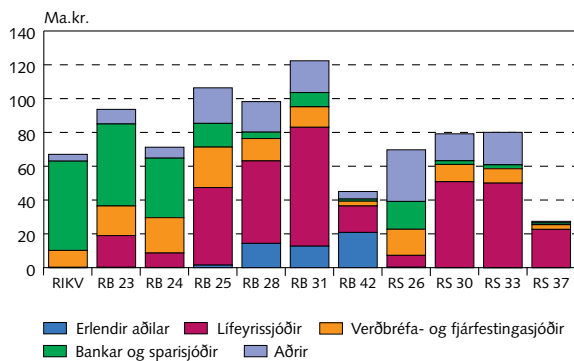

### Staða eignasafns erlendra aðila í ríkisverðbréfum og lántími í árum 31. október 2022

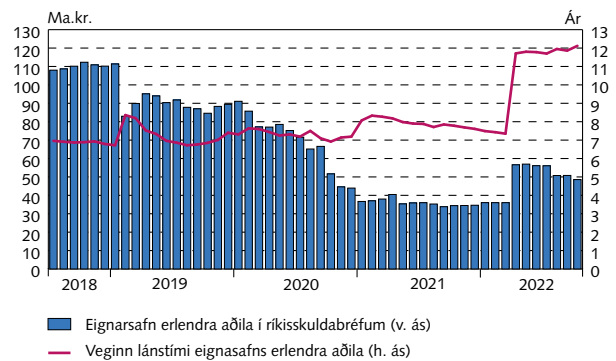

### Nettó kaup markaðsaðila milli mánaða

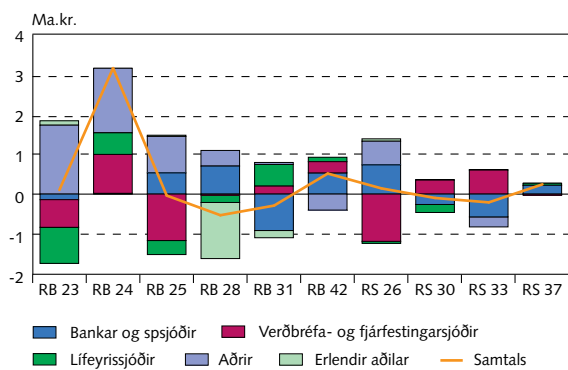

### Nettó kaup markaðsaðila frá áramótum

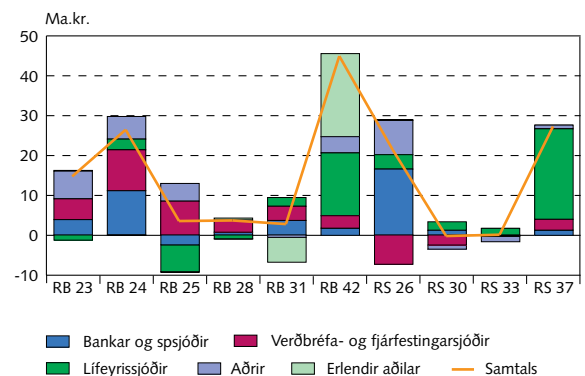

## Endurhverf viðskipti, endurgreiðsluferill og viðskipti með ríkisverðbréf

Staða endurhverfra viðskipta eftir flokkum í lok síðasta mánaðar að markaðsverði

### Meðalstaða verðbréfalána\*

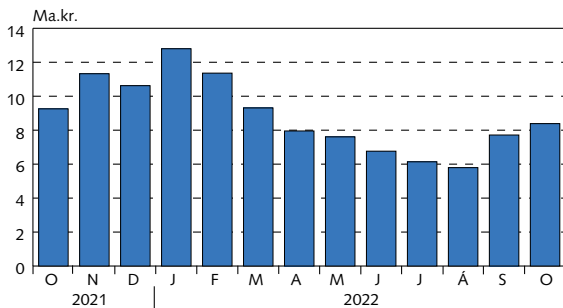

\* Reiknað að markaðsvirði.

### Staða verðbréfalána í lok síðasta mánaðar\*

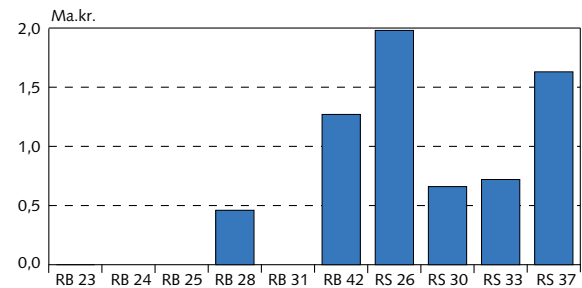

### Endurgreiðsluferill lána ríkissjóðs

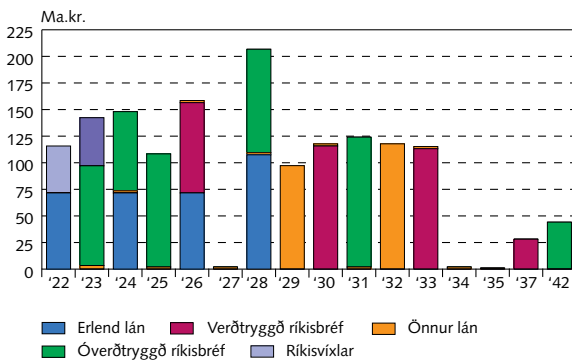

### Viðskipti með ríkisbréf í NASDAQ á Íslandi

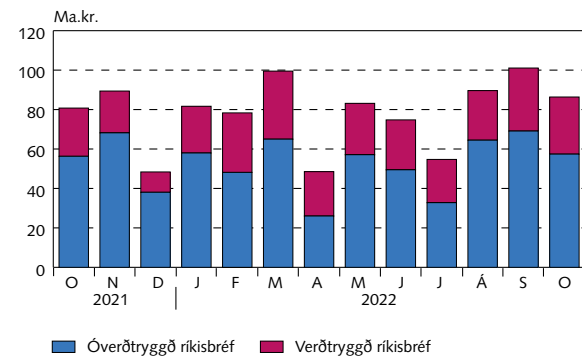

### Uppsafnaðir gjalddagar ríkisskuld

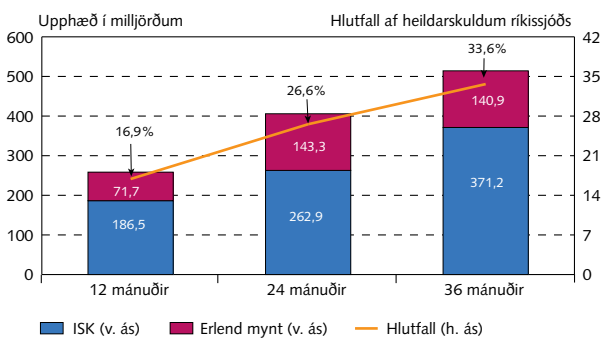

### Óverðtryggðir ávöxtunarferlar ríkisbréfa

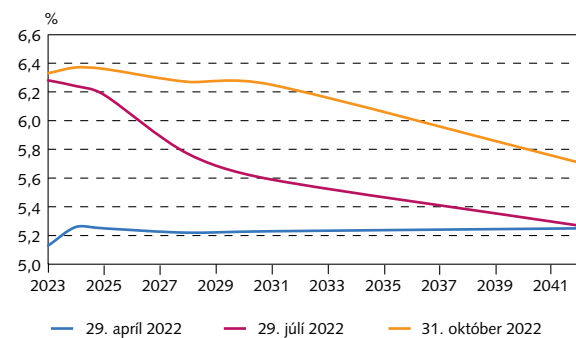



### Verðtryggðir vaxtaferlar

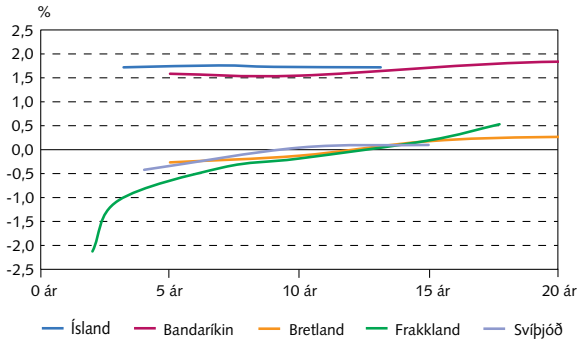

### Óverðtryggðir vaxtaferlar

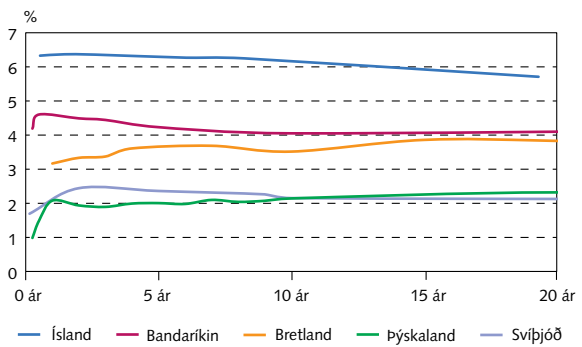

### Ávöxtunarkrafa ríkisbréfa

#### Eingreiðsluferlar ríkisbréfa

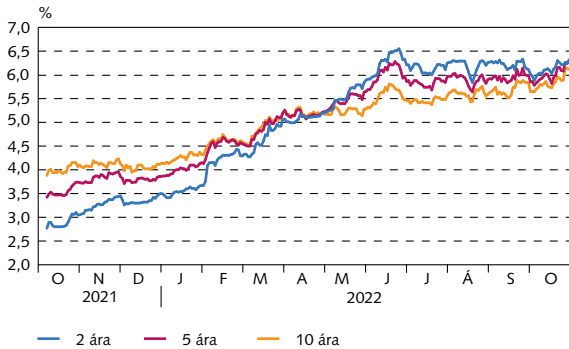

### Verðbólguálag

#### Verðbólguálag óverðtryggðra ríkisbréfa

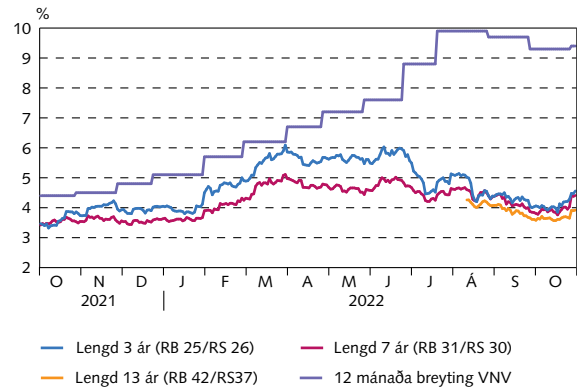

### Niðurstöður síðustu útboða

#### Ríkisbréf á söluverði

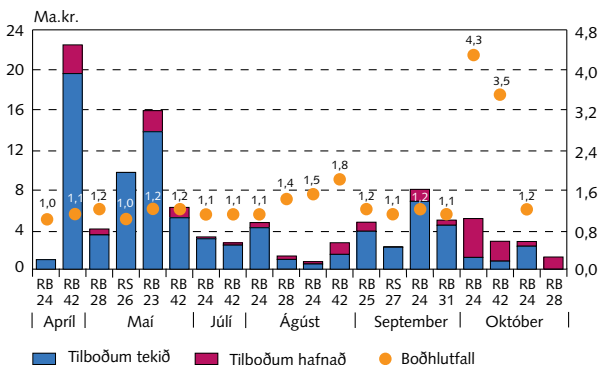

#### Ríkisvixlar á söluverði

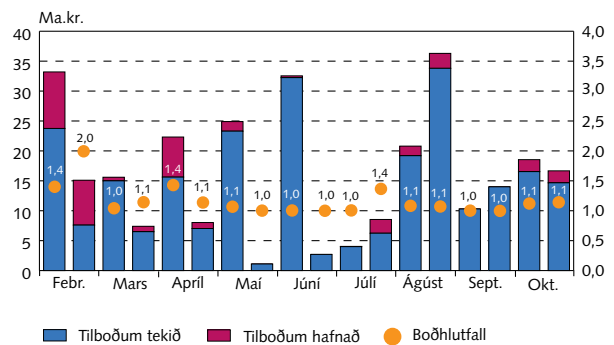

### Niðurstöður útboða

Útboð í milljónum króna frá ársbyrjun 2022

Dagsetning	Tilboð		Fjöldi tilboða	Fjöldi samþ. tilboða	Ávöxtun, %	Samþykkt		Viðb. útgáfa nafnverð	Samtals að söluverði	
	Söluverð	Nafnverð				Söluverð	Nafnverð			
<b>Óverðtryggð ríkisbréf, sala</b>										
07.01.22	RIKB 24 0415	4.939	5.070	15	12	3,71	3.868	3.970	20	3.887
18.02.22	RIKB 24 0415	5.636	5.865	15	10	4,45	4.243	4.415	162	4.398
04.03.22	RIKB 42 0217	13.395	14.194	64	24	4,95	6.595	6.988	0	6.595
08.04.22	RIKB 24 0415	955	1.005	6	6	5,18	955	1.005	88	1.039
08.04.22	RIKB 42 0217	22.493	25.000	19	6	5,33	19.613	21.800	2.180	21.575
06.05.22	RIKB 28 1115	4.029	4.090	20	18	5,27	3.438	3.490	0	3.438
20.05.22	RIKB 23 0515	15.896	16.543	33	29	5,75	13.782	14.343	1.029	14.771
20.05.22	RIKB 42 0217	6.195	6.850	12	9	5,29	5.155	5.700	120	5.264
08.07.22	RIKB 24 0415	3.237	3.443	15	14	6,20	3.049	3.243	0	3.049
08.07.22	RIKB 42 0217	2.639	2.900	15	13	5,24	2.411	2.650	165	2.561
12.08.22	RIKB 24 0415	4.674	4.965	20	16	6,32	4.156	4.415	26	4.180
12.08.22	RIKB 28 1115	1.309	1.370	12	8	5,87	965	1.010	50	1.013
26.08.22	RIKB 24 0415	754	800	4	2	6,29	519	550	50	566
26.08.22	RIKB 42 0217	2.652	2.950	11	6	5,34	1.483	1.650	90	1.564
09.09.22	RIKB 25 0612	4.711	4.520	24	19	6,26	3.804	3.650	0	3.804
23.09.22	RIKB 24 0415	8.004	8.470	15	13	6,33	6.804	7.200	0	6.804
23.09.22	RIKB 31 0124	4.921	4.768	15	12	5,99	4.405	4.268	0	4.405
07.10.22	RIKB 24 0415	5.076	5.340	12	8	6,01	1.179	1.240	0	1.179
07.10.22	RIKB 42 0217	2.798	3.125	13	5	5,38	806	900	0	806
21.10.22	RIKB 24 0415	2.776	2.930	10	5	6,33	2.303	2.430	220	2.511
21.10.22	RIKB 28 1115	0	1.220	6	0	0,00	0	0	0	0
<b>Samtals</b>		<b>117.089</b>	<b>125.418</b>				<b>89.531</b>	<b>94.917</b>	<b>4.199</b>	<b>93.406</b>
<b>Verðtryggð ríkisbréf, sala</b>										
									<i>Verðbætt söluvirði</i>	
07.01.22	RIKS 26 0216	2.386	2.240	11	9	-0,08	2.497	2.040	0	2.497
21.01.22	RIKS 37 0115	24.430	24.805	119	79	1,11	14.654	14.855	1.050	15.690
04.02.22	RIKS 26 0216	7.395	6.961	18	12	-0,05	7.181	5.855	470	7.758
04.02.22	RIKS 37 0115	11.535	11.940	39	13	1,25	4.932	5.085	390	5.310
18.02.22	RIKS 26 0216	9.655	9.052	18	6	-0,17	3.062	2.480	223	3.337
18.03.22	RIKS 26 0216	5.341	4.920	25	23	-0,66	5.884	4.640	230	6.176
18.03.22	RIKS 37 0115	3.416	3.310	17	12	0,77	2.631	2.510	0	2.631
06.05.22	RIKS 26 0216	8.435	7.905	10	9	-0,27	9.702	7.655	0	9.702
09.09.22	RIKS 37 0115	2.234	2.300	13	11	1,22	2.199	2.100	0	2.199
<b>Samtals</b>		<b>74.827</b>	<b>73.433</b>				<b>52.742</b>	<b>47.220</b>	<b>2.363</b>	<b>55.300</b>
<b>Skriptiútboð</b>										
29.04.22	RIKB 24 0415	751	790	4	4	5,23	751	790	0	751
29.04.22	RIKB 42 0217	3.435	3.765	14	10	5,22	1.747	1.915	0	1.747
<b>Samtals</b>		<b>4.186</b>	<b>4.555</b>				<b>2.498</b>	<b>2.705</b>	<b>0</b>	<b>2.498</b>
									<b>Samtals sala</b>	<b>151.204</b>

### Niðurstöður útboða(frh.)

Útboð í milljónum króna frá ársbyrjun 2022

Dagsetning	Tilboð		Fjöldi tilboða	Fjöldi samþ. tilboða	Ávöxtun, %	Samþykkt		Viðb. útgáfa nafnverð	Samtals að söluverði
	Söluverð	Nafnverð				Söluverð	Nafnverð		
Ríkisvixlar sala									
24.01.22	RIKV 22 0316	55.017	55.200	25	13	2,45	30.349	30.450	
24.01.22	RIKV 22 0720	12.042	12.203	13	8	2,75	8.095	8.203	
21.02.22	RIKV 22 0420	33.047	33.201	25	16	2,99	23.640	23.750	
21.02.22	RIKV 22 0720	14.899	15.100	15	11	3,30	7.499	7.600	
28.03.22	RIKV 22 0518	15.536	15.600	9	7	3,05	14.938	15.000	
28.03.22	RIKV 22 0720	7.320	7.400	7	5	3,50	6.430	6.500	
25.04.22	RIKV 22 0622	22.197	22.320	14	11	3,55	15.534	15.620	
25.04.22	RIKV 22 0824	7.926	8.031	9	7	4,02	6.939	7.031	
30.05.22	RIKV 22 0720	24.750	24.900	14	11	4,45	23.160	23.300	
30.05.22	RIKV 22 0921	1.084	1.100	3	3	4,89	1.084	1.100	
27.06.22	RIKV 22 0824	32.294	32.550	19	17	5,10	31.996	32.250	
27.06.22	RIKV 22 1019	2.653	2.700	5	5	5,65	2.653	2.700	
25.07.22	RIKV 22 0921	4.008	4.040	5	4	5,20	3.968	4.000	
25.07.22	RIKV 22 1019	8.429	8.540	11	8	5,65	6.159	6.240	
29.08.22	RIKV 22 0921	20.731	20.800	14	11	5,75	19.136	19.200	
29.08.22	RIKV 22 1116	35.832	36.300	22	19	6,10	33.365	33.800	
26.09.22	RIKV 22 1116	10.213	10.300	13	13	6,25	10.213	10.300	
26.09.22	RIKV 23 0118	13.727	14.000	12	12	6,39	13.727	14.000	
24.10.22	RIKV 23 0118	18.267	18.540	16	15	6,40	16.297	16.540	
24.10.22	RIKV 23 0315	16.259	16.670	15	14	6,50	14.308	14.670	
Samtals		356.231	359.495				289.489	292.254	

### Samstarfsaðilar

<i>Aðalmiðlarar</i>	<i>Sími</i>	<i>Bloomberg</i>
<i>ríkisverðbréfa</i>		
Arion banki hf.	+354 444 6000	ARIO
Fossar fjárfestingarbanki hf.	+354 522 4000	
Íslandsbanki hf.	+354 440 4000	ISLA
Kvika banki hf.	+354 540 3200	KVIK
Landsbankinn hf.	+354 410 4000	LAIS

### Viðburðir

18. nóvember 2022	Útboð ríkisbréfa
23. nóvember 2022	Vaxtaákvörðun
28. nóvember 2022	Útboð ríkisvixla
29. nóvember 2022	Vísitala neysluverðs frá Hagstofu Íslands
2. desember 2022	Útboð ríkisbréfa

### Lánshæfismat ríkissjóðs

	<i>Tilkynnt</i>	<i>Erlend mynt</i>		<i>Innlend mynt</i>		<i>Horfur</i>
		<i>Langtíma</i>	<i>Skammtíma</i>	<i>Langtíma</i>	<i>Skammtíma</i>	
Moody's	Nóvember 2019	A2		A2		Stöðugar
S&P	Mars 2017	A	A-1	A	A-1	Stöðugar
Fitch	Mars 2022	A	F-1+	A	F-1+	Stöðugar

### Ríkisábyrgðir

Staða ríkisábyrgða 2018-2022

M.kr.	3. ársfj.	Árslök				
	2022	2021	2020	2019	2018	
Lánastofnanir	813.136	786.665	801.080	825.323	849.610	
ÍL - sjóður	743.769	718.952	731.917	753.380	777.716	
Byggðastofnun	10.852	10.725	11.510	13.046	11.569	
Lánasjóður íslenskra námsmanna	58.515	56.988	57.654	58.897	60.325	
Sameignar- og hlutafélög	33.169	33.271	69.097	92.010	104.596	
Landsvirkjun sf	28.363	28.659	64.035	86.546	93.430	
RARIK ohf.	427	513	717	901	1.069	
Farice ehf.	0	0	0	0	5.508	
Isavia ohf.	875	865	962	1.034	1.123	
RÚV ohf.	3.505	3.234	3.127	3.062	3.012	
Annað	0	0	256	467	454	
Atvinnuvegir /Sveitarfélög	9.215	25.222	27.152	2.654	2.603	
Norræni fjárfestingarbankinn	0	0	3.050	2.654	2.603	
Viðbótar- og stuðningslán	9.215	11.141	10.364	0	0	
Icelandair hf.	0	14.081	13.739	0	0	
<b>Ríkisábyrgðir samtals</b>	<b>855.520</b>	<b>845.158</b>	<b>897.329</b>	<b>919.987</b>	<b>956.809</b>	

### Heildarskuldur ríkissjóðs og hlutfall af VLF 2016-2022

### Endurgreiðsluferill ríkisábyrgða

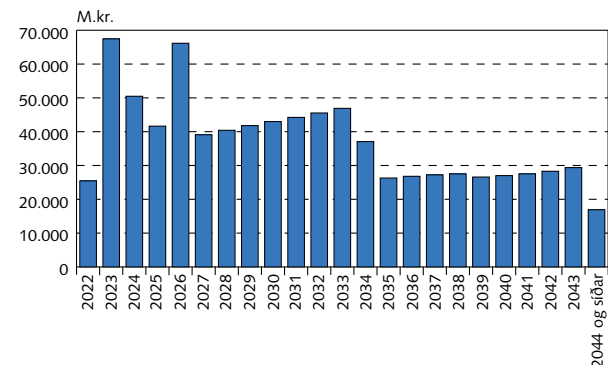
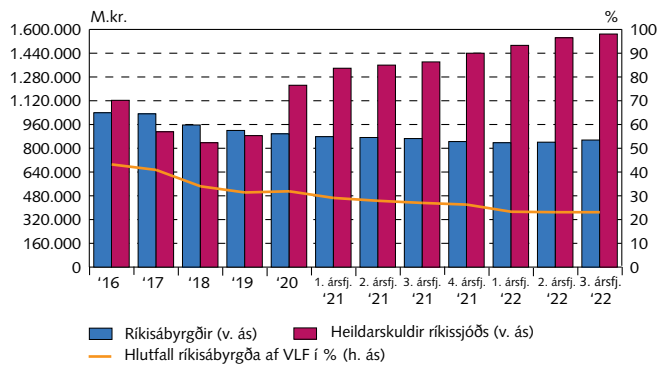

### Hlutföll gjaldmiðla ríkisábyrgða

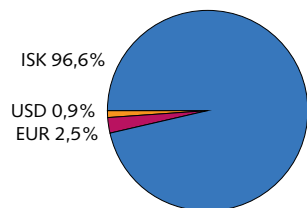

### Lánveitendur aðila með ríkisábyrgð

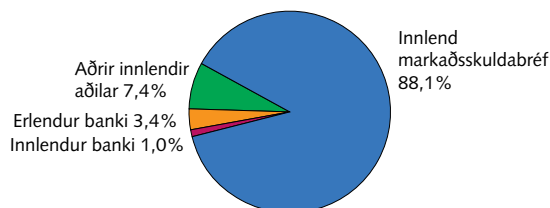

### Vextir: Fastir vs. breytilegir

