

Niðurstöður útboða í nóvember 2022

	Tegund	Flokkur	Tilboðs magn nv., m.kr.	Tekið magn nv., m.kr.	Krafa/ flatir vextir
1.11.2022	Útboð	RIKB 24 0415	4.400	2.900	6,38
14.11.2022	Útboð	RIKV 23 0118	46.850	23.526	6,35
14.11.2022	Útboð	RIKV 23 0315	20.900	10.300	6,40
18.11.2022	Útboð	RIKB 24 0415	7.730	4.030	6,55
18.11.2022	Útboð	RIKB 28 1115	1.340	1.240	6,46
18.11.2022	Útboð	RIKS 37 0115	5.715	1.441	1,97
28.11.2022	Útboð	RIKV 23 0215	31.457	23.857	6,40
28.11.2022	Útboð	RIKV 23 0419	14.700	7.200	6,45

Útgáfa ríkisbréfa á fjórða ársfjórðungi 2022

Fjárhæðir í ma. kr.	Hámark	Raun útgáfa
RIKB 24 0415	-	10,3
RIKB 28 1115	-	1,2
RIKB 42 0217	-	0,8
RIKS 37 0115	-	1,4
Samtals útgefið á fjórðungnum		13,6

Útgáfa ríkisbréfa á árinu m.v. 30. nóvember 2022

Skuldabréfaflokkar

Fjárhæðir í ma. kr.	Söluverð
RIKB 23 0515	14,8
RIKB 24 0415	34,9
RIKB 25 0612	3,8
RIKB 28 1115	5,6
RIKB 31 0124	4,4
RIKB 42 0217	40,1
RIKS 26 0216	29,5
RIKS 37 0115	27,2
Samtals útgefið á árinu	160,3

Hrein skiptiútboð á árinu

Fjárhæðir í ma. kr.	Selt*	Keypt*
RIKB 24 0415	1	
RIKB 42 0217	2	
RIKB 22 1026		2,4

* Að nafnvirði

Efnisyfirlit

Markaðsskuldabréf, eiginleikar
Skuldir ríkissjóðs
Skiptasamningar
Eigendur ríkisverðbréfa
Endurhverf viðskipti, endur-
greiðsluferill, og viðskipti með
ríkisverðbréf
Ávöxtunarkrafa ríkisbréfa
Verðbólguálag
Niðurstöður síðustu útboða
Niðurstöður útboða
Lánshæfismat ríkissjóðs
Ríkisábyrgðir

Umsjón með útgáfu

Björgvin Sighvatsson
bjorgvin.sighvatsson@sedlabanki.is
Hafsteinn Hafsteinsson
hafsteinn.hafsteinsson@sedlabanki.is
Laufey B. Ómarsdóttir
laufey.b.omarsdottir@sedlabanki.is
Magnús Freyr Hrafnsson
magnus.f.hrafnsson@sedlabanki.is
Oddgeir Gunnarsson
oddgeir.gunnarsson@sedlabanki.is

Ábyrgðarmaður

Sturla Pálsson
sturla.palsson@sedlabanki.is

Upplýsingar í þessu riti koma frá Seðlabanka Íslands og upplýsingaveitum sem taldar eru áreiðanlegar.

Upplýsingar miða við síðustu mánaðamót, nema annað sé tekið fram.

Lánamál ríkisins ábyrgjast ekki hugsanlegar villur eða misritanir í Markaðsupplýsingum.

Allar ábendingar um efni sem birt er í riti þessu má senda á lanamal@lanamal.is

Markaðsskuldabréf, eiginleikar

Innlendar markaðsskuldur

Flokkur	ISIN	Útgáfudagur	Innlausnar- dagur	Vextir, %	Greiðslu- tegund	Meðaltími í árum*	Lánstími í árum
<i>Ríkisvixlar</i>							
RIKV 23 0118	IS0000034361	28.9.2022	18.1.2023	0,00	Kúlubréf	0,14	0,13
RIKV 23 0215	IS0000034718	30.11.2022	15.2.2023	0,00	Kúlubréf	0,21	0,21
RIKV 23 0315	IS0000034551	26.10.2022	15.3.2023	0,00	Kúlubréf	0,29	0,29
RIKV 23 0419	IS0000034304	30.11.2022	19.4.2023	0,00	Kúlubréf	0,39	0,38
<i>Óverðtryggð ríkisbréf</i>							
RIKB 23 0515	IS0000032191	15.5.2020	15.5.2023	1,50	Kúlubréf	0,45	0,45
RIKB 24 0415	IS0000033009	15.4.2021	15.4.2024	2,50	Kúlubréf	1,35	1,37
RIKB 25 0612	IS0000019321	12.6.2009	12.6.2025	8,00	Kúlubréf	2,32	2,53
RIKB 28 1115	IS0000028249	15.11.2016	15.11.2028	5,00	Kúlubréf	5,26	5,96
RIKB 31 0124	IS0000020386	24.1.2011	24.1.2031	6,50	Kúlubréf	6,26	8,15
RIKB 42 0217	IS0000033884	17.2.2022	17.2.2042	4,50	Kúlubréf	12,08	19,22
<i>Verðtryggð ríkisbréf</i>							
RIKS 26 0216	IS0000030732	16.2.2018	16.2.2026	1,50	Kúlubréf	3,13	3,21
RIKS 30 0701	IS0000020576	1.7.2011	1.7.2030	3,25	Kúlubréf	6,80	7,58
RIKS 33 0321	IS0000021251	21.3.2012	21.3.2033	3,00	Kúlubréf	8,92	10,31
RIKS 37 0115	IS0000033793	15.1.2022	15.1.2037	1,00	Kúlubréf	13,05	14,13
Meðaltal markflokka						4,7	5,6

* e. Macaulay Duration.

Erlendar markaðsskuldur

Flokkur	ISIN	Útgáfudagur	Innlausnar- dagur	Vextir	Greiðslu- tegund	Meðaltími í árum*	Lánstími í árum
EUR 0,5% 20 Dec 2022	XS1738511978	13.12.2017	20.12.2022	0,500	Kúlubréf	0,06	0,05
EUR 0,1% 20 Jun 2024	XS2015295814	20.6.2019	20.6.2024	0,10	Kúlubréf	1,55	1,55
EUR 0,625% 3 Jun 2026	XS2182399274	3.6.2020	3.6.2026	0,63	Kúlubréf	3,47	3,51
EUR 0,0% 15 Apr 2028	XS2293755125	4.2.2021	15.4.2028	0,00	Kúlubréf	5,38	5,37
Meðaltal markflokka						2,9	2,9

* e. Macaulay Duration.

Skuldir ríkissjóðs

Innlendar skuldir ríkissjóðs 30. nóvember 2022 í m.kr.

Flokkur	Nafnverð í upphafi mánaðar	Áfallnar verðbætur	Sala, innlausn, nafnverð	Nafnverð m. áföllnum verðbótum í lok mánaðar	Lánstími í árum	Markaðs- verð	Hlutfall af innlendum skuldum
Ríkissvíslar							
RIKV 22 1116	44.100		-44.100	0	0,00	0	0,0
RIKV 23 0118	30.540		23.526	54.066	0,13	53.623	4,4
RIKV 23 0215	0		23.857	23.857	0,21	23.544	1,9
RIKV 23 0315	14.670		10.300	24.970	0,29	24.516	2,0
RIKV 23 0419	0		7.200	7.200	0,38	7.023	0,6
Samtals	45.210			110.093	0,20	108.706	8,9
Óverðtryggð ríkisbréf							
RIKB 23 0515	93.748		0	93.748	0,45	91.732	7,6
RIKB 24 0415	74.398		6.930	81.328	1,37	77.197	6,6
RIKB 25 0612	106.346		0	106.346	2,53	110.164	8,6
RIKB 28 1115	97.225		1.240	98.465	5,96	92.104	7,9
RIKB 31 0124	122.093		0	122.093	8,15	124.046	9,8
RIKB 42 0217	44.158		0	44.158	19,22	36.395	3,6
Samtals	537.967			546.137	5,23	531.638	44,0
Verðtryggð ríkisbréf							
RIKS 26 0216	68.265	17.134	0	85.399	3,21	84.212	6,9
RIKS 30 0701	78.683	37.836	0	116.520	7,58	127.309	9,4
RIKS 33 0321	79.394	34.552	0	113.946	10,30	125.740	9,2
RIKS 37 0115	25.990	2.409	1.441	29.839	14,13	26.643	2,4
Samtals	252.332	91.931		345.704	7,97	363.904	27,9
Aðrar skuldir ríkissjóðs *							
Verðtryggðar skuldir				238.657	7,53		19,2
Óverðtryggðar skuldir				1	0,04		0,0
Innlendar skuldir samtals				1.240.592	5,99		100,0

* Að mestu verðtryggð og óverðtryggð lántaka ríkissjóðs hjá ÍL-sjóði og verðtryggt lán ríkisins vegna Landsvirkjunar og yfirteknar ríkisábyrgðir.

Erlendar skuldir ríkissjóðs

Flokkur	Útgefið nafn- verð (milljónir)	Eftirstöðvar nafnverðs	Nafnverð ISK*	Lánstími í árum
Erlend skuldabréf				
EUR 0,5% 20 Dec 2022	500	500	73.550	0,05
EUR 0,1% 20 Jun 2024	500	500	73.550	1,55
EUR 0,625% 3 Jun 2026	500	500	73.550	3,51
EUR 0,0% 15 Apr 2028	750	750	110.325	5,37
Erlendar skuldir samtals			330.975	2,93
Heildarskuldir ríkissjóðs			1.571.567	

* Miðgengi skráð af Seðlabanka Íslands.

Heildarskuldir ríkissjóðs í m.kr.

	Nafnverð með áföllnum verðbótum	Veginn lánstími
Óverðtryggðar skuldir	656.231	4,38
Verðtryggðar skuldir	584.361	7,79
Erlendar skuldir	330.975	2,93
Samtals	1.571.567	5,34
Hlutfall skulda af vergri landsframleiðslu *		42,3

*Verg landsframleiðsla samkvæmt nýjustu spá Seðlabanka Íslands.

Skipting skulda ríkissjóðs

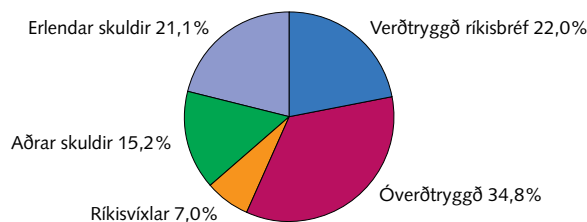

Heildarskuldir að frádregnum endurlánnum og sjóðsstöðu ríkissjóðs í m.kr.

Endurlán og sjóðsstaða í Seðlabanka	Nafnverð í lok mánaða með áföllnum verðbótum
Óverðtryggð endurlán	11.536
Verðtryggð endurlán	69.165
Endurlán í erlendri mynt	7.119
Innlend sjóðsstaða	85.357
Erlend sjóðsstaða	295.432
Samtals	468.609

Hrein skuld

Óverðtryggðar skuldir	559.338
Verðtryggðar skuldir	515.196
Erlendar skuldir	28.424
Hrein skuld ríkissjóðs	1.102.958
Hlutfall hreina skulda af vergri landsframleiðslu	29,7

Veginn lánstími skulda ríkissjóðs með skiptasamningum

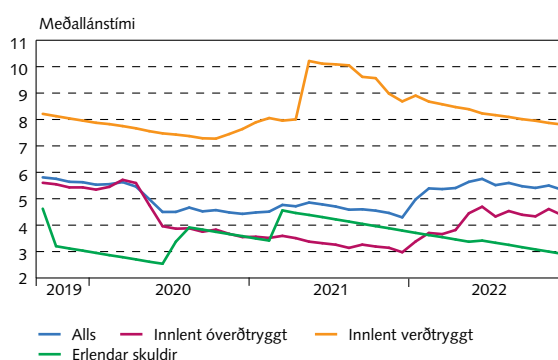

Þróun skulda ríkissjóðs

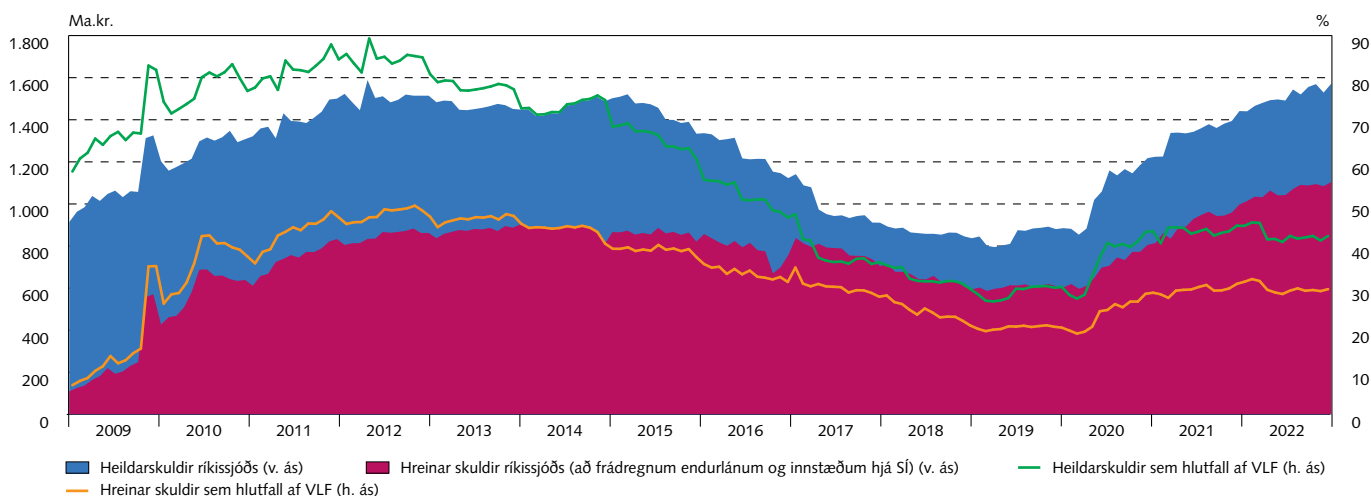

Skiptasamningar

30. nóvember 2022

Verðbólgu- og vaxtaskiptasamningar í krónum (m.kr.)

Ár	Nýir		Útrunnir		Útistandandi í árslok	
	Fjöldi samninga	Nafnverð	Fjöldi samninga	Nafnverð	Fjöldi samninga	Nafnverð
2018	22	28.000	0	0	22	28.000
2019	0	0	0	0	22	28.000
2020	2	6.000	0	0	24	34.000
2021	2	10.000	20	26.000	6	18.000
2022	0	0	0	0	6	18.000
2023	0	0	1	3.000	5	15.000
2024	0	0	0	0	5	15.000
2025	0	0	4	10.000	1	5.000
2026	0	0	1	5.000	0	0

Vaxtasamsetning skulda (m.kr.)

	Án skiptasamninga		Með skiptasamningum	
	Nafnverð með áföllnum verðbótum (ISK)	Hlutfall, %	Nafnverð með áföllnum verðbótum (ISK)	Hlutfall, %
Íslenskir fastir vextir	546.137	35%	530.137	34
Íslenskir verðtryggðir vextir	584.361	37%	581.911	37
Íslenskir breytilegir vextir	110.094	7%	128.094	8
Erlendir fastir vextir	330.975	21%	330.975	21
Erlendir breytilegir vextir	0	0%	0	0
Samtals	1.571.567	100%	1.571.117	100

Áhrif skiptasamninga á skuldir ríkissjóðs (m.kr.)

	Nafnverð m. áföllnum verðbótum (ISK)	Markaðsvirði (ISK)	Hlutfall, %	Meðaltími
<i>Skuldir ríkissjóðs</i>				
Óverðtryggðar skuldir	656.231	654.736	42%	3,36
Verðtryggðar skuldir	584.361	592.048	37%	7,17
Erlendar skuldir	330.975	315.785	21%	2,82
Samtals	1.571.567	1.562.569	100%	4,69
<i>Skuldir með skiptasamningum</i>				
Óverðtryggðar skuldir	658.231	658.030	42%	3,29
Verðtryggðar skuldir	581.911	589.606	37%	7,18
Erlendar skuldir	330.975	315.785	21%	2,82
Samtals	1.571.117	1.563.422	100%	4,673

Eigendur*

Eigendur ríkisverðbréfa 30. nóvember 2022

	RIKB						RIKS				Alls	Víxlar alls
	23 0515	24 0415	25 0612	28 1115	31 0124	42 0217	26 0216	30 0701	33 0321	37 0115		
<i>Nafnverð í m.kr.</i>												
Innlendir aðilar												
Bankar og sparisjóðir	50.046	38.007	13.540	3.542	7.139	1.369	17.550	1.339	1.900	1.423	135.854	71.496
Ýmis lánaþyriræki	2.308	723	298	187	214	166	9.379	12.261	12.895	286	38.717	9.667
Verðbréfa- og fj.sjóðir	16.433	23.010	22.932	17.174	11.543	2.762	14.441	11.107	9.394	2.550	131.347	23.000
Lífeyrissjóðir	17.060	9.683	45.631	48.126	72.299	17.431	6.594	50.245	49.686	23.708	340.462	0
Fyrirtæki	4.186	3.070	5.408	1.723	1.453	202	5.353	940	887	253	23.476	500
Tryggingarfélag	2.114	6.137	9.178	8.288	9.869	2.762	12.016	1.992	3.099	380	55.835	5.080
Einstaklingar	1.007	538	2.369	214	100	7	2.822	664	1.731	108	9.559	6
Aðrir	290	52	5.469	8.203	7.310	563	134	135	207	0	22.363	345
Erlendir aðilar	305	107	1.521	11.007	12.539	20.823	284	1	15	0	46.601	0
Samtals:	93.748	81.328	106.346	98.465	122.465	46.084	68.573	78.683	79.814	28.708	804.214	110.093

Verðtryggt markaðsverð með áföllnum vöxtum og verðbótum, víxlar á nafnverði m.kr.

	RIKB						RIKS				Alls	Víxlar alls
	23 0515	24 0415	25 0612	28 1115	31 0124	42 0217	26 0216	30 0701	33 0321	37 0115		
Innlendir aðilar												
Bankar og sparisjóðir	49.372	36.666	14.515	3.320	7.644	1.174	21.879	2.188	3.058	1.390	141.205	71.496
Ýmis lánaþyriræki	2.277	697	319	175	229	142	11.693	20.036	20.758	280	56.606	9.667
Verðbréfa- og fj.sjóðir	16.212	22.199	24.582	16.098	12.361	2.368	18.003	18.150	15.123	2.490	147.585	23.000
Lífeyrissjóðir	16.830	9.341	48.914	45.110	77.420	14.942	8.221	82.107	79.984	23.154	406.023	0
Fyrirtæki	4.129	2.962	5.797	1.615	1.556	173	6.673	1.536	1.428	247	26.118	500
Tryggingarfélag	2.086	5.921	9.839	7.768	10.568	2.368	14.980	3.255	4.988	371	62.144	5.080
Einstaklingar	993	519	2.539	201	107	6	3.518	1.085	2.787	105	11.860	6
Aðrir	286	51	5.862	7.689	7.828	483	167	221	333	0	22.919	345
Erlendir aðilar	300	103	1.631	10.317	13.427	17.850	354	2	24	0	44.008	0
Samtals:	92.486	78.458	113.999	92.293	131.139	39.505	85.487	128.579	128.483	28.038	918.467	110.093

* Endurhverf viðskipti við aðalmiðlara koma til hækunar. Frá og með október 2020 eru eigendur flokkaðir eftir þjóðhagsreikningastaðli Sameinuðu þjóðanna SNA08.

	RIKB						RIKS				Alls	Víxlar alls
	23 0515	24 0415	25 0612	28 1115	31 0124	42 0217	26 0216	30 0701	33 0321	37 0115		
<i>Breyting á milli mánaða</i>												
<i>Nafnverð í m.kr.</i>												
Innlendir aðilar												
Bankar og sparisjóðir	1.688	2.778	-1.021	-952	-389	-427	361	-580	141	123	1.721	6.040
Ýmis lánaþyriræki	-40	290	0	-160	80	93	192	16	58	0	529	1.367
Verðbréfa- og fj.sjóðir	-420	1.130	180	3.989	-768	-360	178	540	285	-160	4.595	8.400
Lífeyrissjóðir	-800	595	90	-500	1.426	1.680	-385	-398	-315	1.008	2.401	0
Fyrirtæki	-276	857	332	217	20	0	84	0	-173	98	1.159	250
Tryggingarfélag	-370	1.130	390	140	0	-500	-1.816	0	-25	0	-1.051	4.720
Einstaklingar	218	131	46	19	-8	0	150	21	-1	4	580	6
Aðrir	0	20	0	-40	0	40	-40	0	0	0	-20	0
Erlendir aðilar	0	0	-17	-1.940	10	0	-13	1	0	0	-1.959	0
Samtals:	0	6.930	-0	773	372	526	-1.289	-400	-30	1.073	7.955	20.783

Eigendur ríkisbréfa 30. nóvember 2022

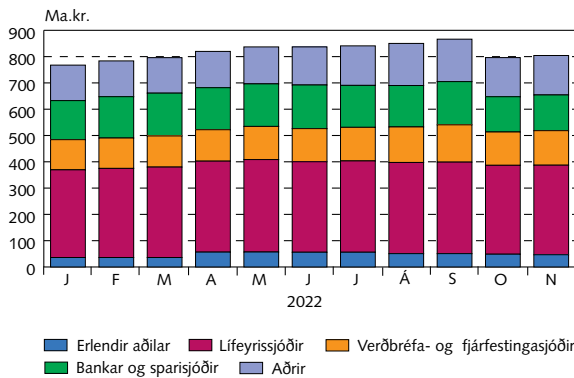

Eigendur ríkisvíxla 30. nóvember 2022

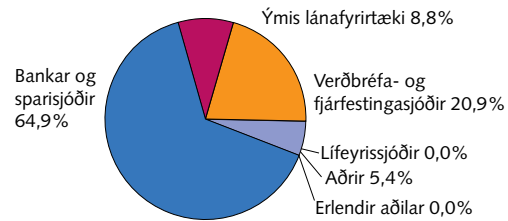

Eigendur markflokka ríkisverðbréfa 30. nóvember 2022

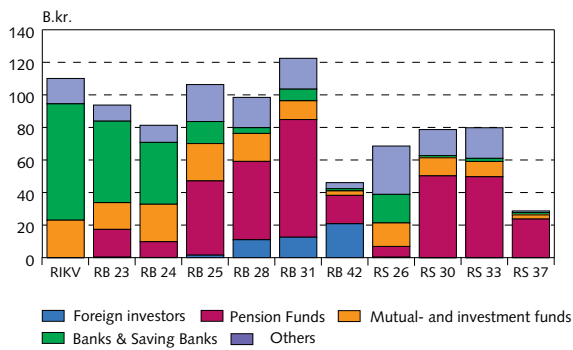

Staða eignasafns erlendra aðila í ríkisverðbréfum og lánstími í árum 30. nóvember 2022

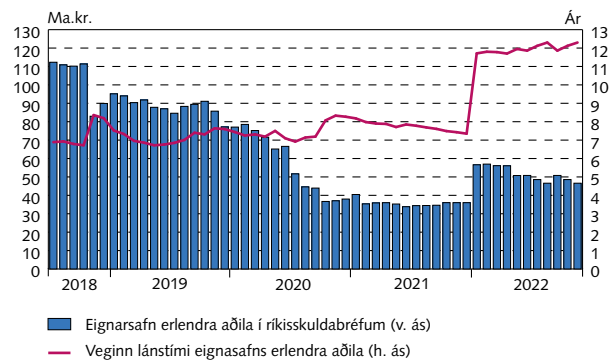

Nettó kaup markaðsaðila milli mánaða

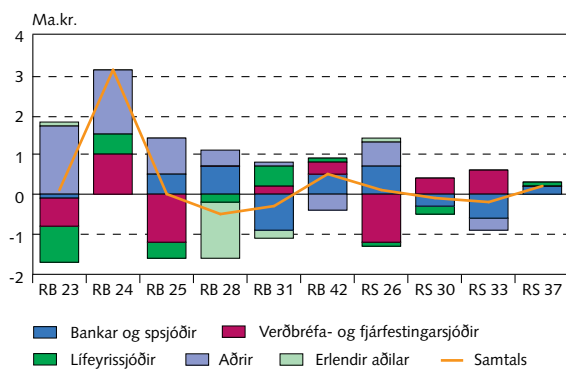

Nettó kaup markaðsaðila frá áramótum

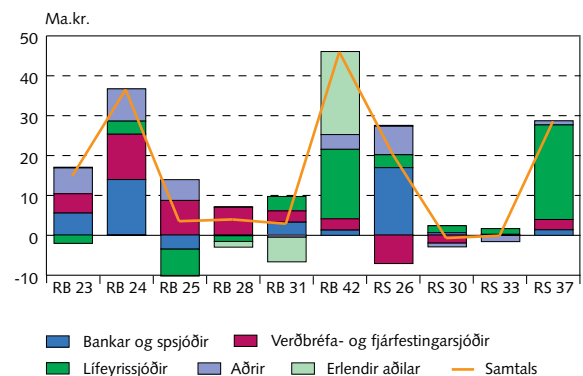

Endurhverf viðskipti, endurgreiðsluferill og viðskipti með ríkisverðbréf

Staða endurhverfra viðskipta eftir flokkum í lok síðasta mánaðar að markaðsverði

Meðalstaða verðbréfalána*

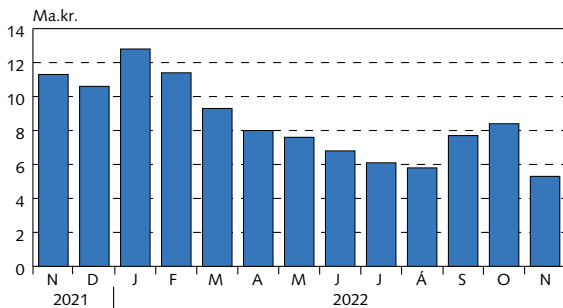

* Reiknað að markaðsvirði.

Staða verðbréfalána í lok síðasta mánaðar*

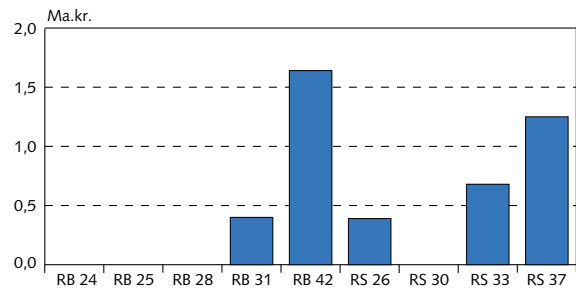

Endurgreiðsluferill lána ríkissjóðs

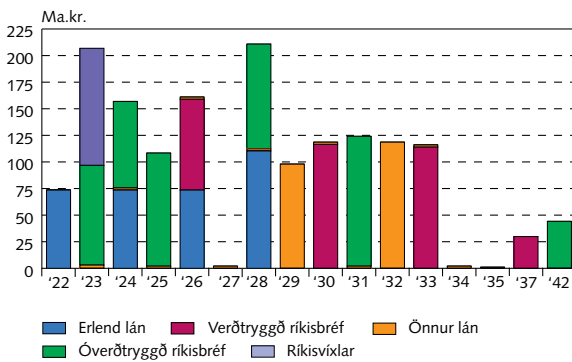

Viðskipti með ríkisbréf í NASDAQ á Íslandi

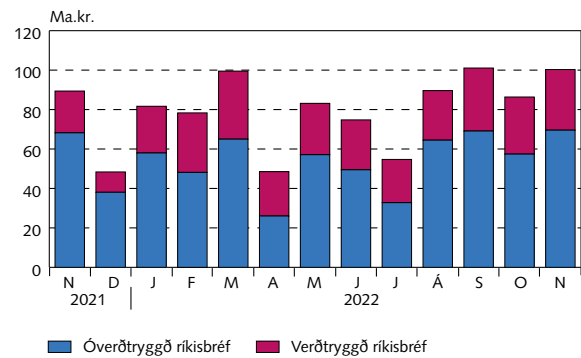

Uppsafnaðir gjalddagar ríkisskuld

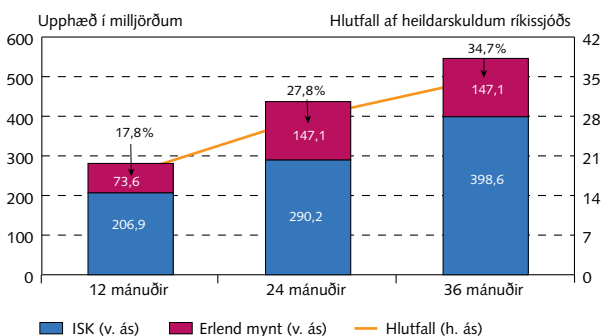

Óverðtryggðir ávöxtunarferlar ríkisbréfa

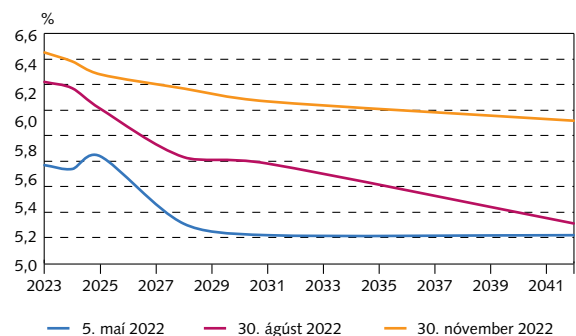

Verðtryggðir vaxtaferlar

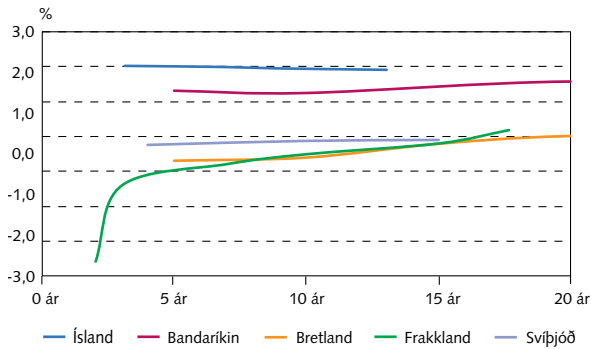

Óverðtryggðir vaxtaferlar

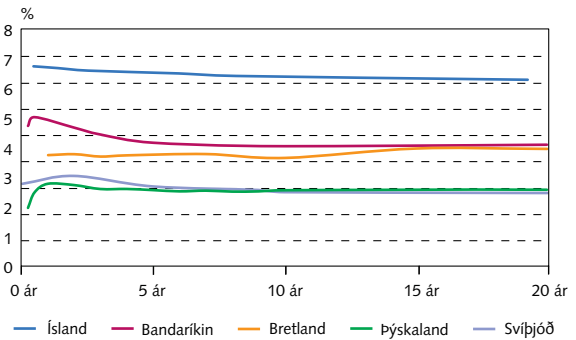

Ávöxtunarkrafa ríkisbréfa

Eingreiðsluferlar ríkisbréfa

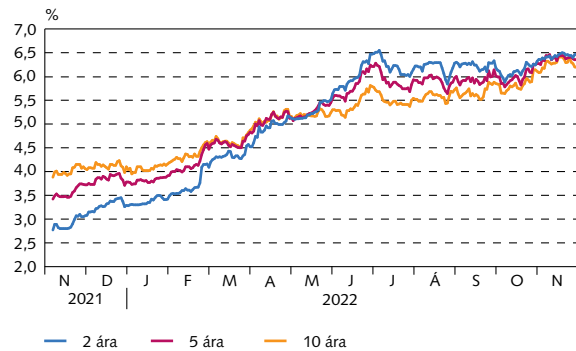

Verðbólguálag

Verðbólguálag óverðtryggðra ríkisbréfa

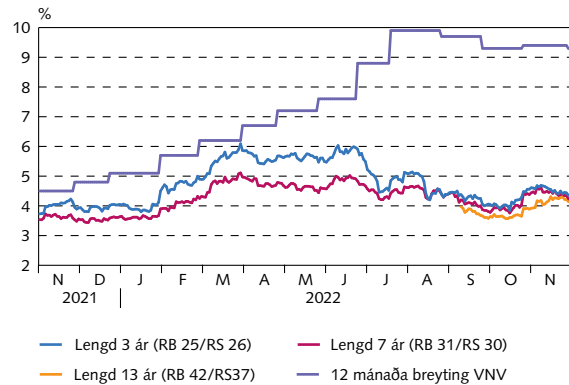

Niðurstöður síðustu útboða

Ríkisbréf á söluverði

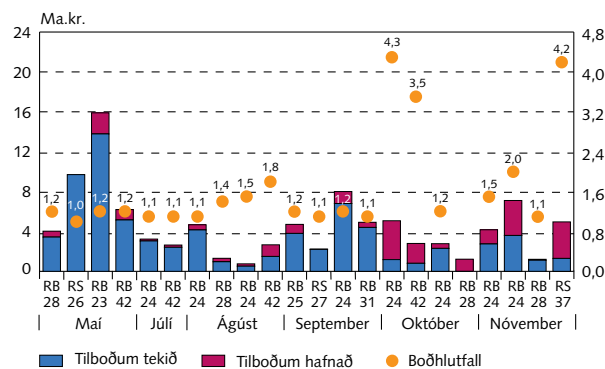

Ríkisvixlar á söluverði

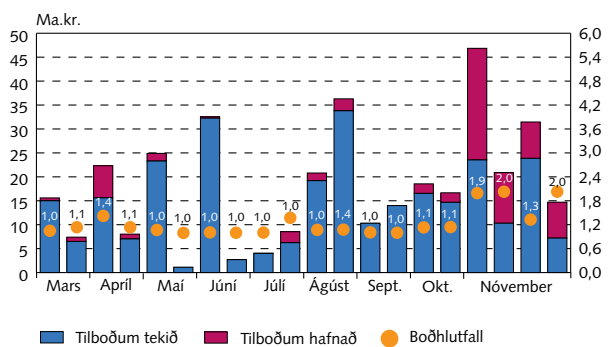

Niðurstöður útboða

Útboð í milljónum króna frá ársbyrjun 2022

Dagsetning	Tilboð		Fjöldi tilboða	Fjöldi samþ. tilboða	Ávöxtun, %	Samþykkt		Viðb. útgáfa nafnverð	Samtals að söluverði	
	Söluverð	Nafnverð				Söluverð	Nafnverð			
Óverðtryggð ríkisbréf, sala										
07.01.22	RIKB 24 0415	4.939	5.070	15	12	3,71	3.868	3.970	20	3.887
18.02.22	RIKB 24 0415	5.636	5.865	15	10	4,45	4.243	4.415	162	4.398
04.03.22	RIKB 42 0217	13.395	14.194	64	24	4,95	6.595	6.988	0	6.595
08.04.22	RIKB 24 0415	955	1.005	6	6	5,18	955	1.005	88	1.039
08.04.22	RIKB 42 0217	22.493	25.000	19	6	5,33	19.613	21.800	2.180	21.575
06.05.22	RIKB 28 1115	4.029	4.090	20	18	5,27	3.438	3.490	0	3.438
20.05.22	RIKB 23 0515	15.896	16.543	33	29	5,75	13.782	14.343	1.029	14.771
20.05.22	RIKB 42 0217	6.195	6.850	12	9	5,29	5.155	5.700	120	5.264
08.07.22	RIKB 24 0415	3.237	3.443	15	14	6,20	3.049	3.243	0	3.049
08.07.22	RIKB 42 0217	2.639	2.900	15	13	5,24	2.411	2.650	165	2.561
12.08.22	RIKB 24 0415	4.674	4.965	20	16	6,32	4.156	4.415	26	4.180
12.08.22	RIKB 28 1115	1.309	1.370	12	8	5,87	965	1.010	50	1.013
26.08.22	RIKB 24 0415	754	800	4	2	6,29	519	550	50	566
26.08.22	RIKB 42 0217	2.652	2.950	11	6	5,34	1.483	1.650	90	1.564
09.09.22	RIKB 25 0612	4.711	4.520	24	19	6,26	3.804	3.650	0	3.804
23.09.22	RIKB 24 0415	8.004	8.470	15	13	6,33	6.804	7.200	0	6.804
23.09.22	RIKB 31 0124	4.921	4.768	15	12	5,99	4.405	4.268	0	4.405
07.10.22	RIKB 24 0415	5.076	5.340	12	8	6,01	1.179	1.240	0	1.179
07.10.22	RIKB 42 0217	2.798	3.125	13	5	5,38	806	900	0	806
21.10.22	RIKB 24 0415	2.776	2.930	10	5	6,33	2.303	2.430	220	2.511
21.10.22	RIKB 28 1115	0	1.220	6	0	0,00	0	0	0	0
01.11.22	RIKB 24 0415	4.171	4.400	11	10	6,38	2.749	2.900	0	2.749
18.11.22	RIKB 24 0415	7.107	7.500	15	9	6,55	3.601	3.800	230	3.819
18.11.22	RIKB 28 1115	1.208	1.300	8	7	6,46	1.115	1.200	40	1.153
Samtals		129.574	138.618				96.996	102.817	4.469	101.126
Verðtryggð ríkisbréf, sala										
07.01.22	RIKS 26 0216	2.386	2.240	11	9	-0,08	2.497	2.040	0	2.497
21.01.22	RIKS 37 0115	24.430	24.805	119	79	1,11	14.654	14.855	1.050	15.690
04.02.22	RIKS 26 0216	7.395	6.961	18	12	-0,05	7.181	5.855	470	7.758
04.02.22	RIKS 37 0115	11.535	11.940	39	13	1,25	4.932	5.085	390	5.310
18.02.22	RIKS 26 0216	9.655	9.052	18	6	-0,17	3.062	2.480	223	3.337
18.03.22	RIKS 26 0216	5.341	4.920	25	23	-0,66	5.884	4.640	230	6.176
18.03.22	RIKS 37 0115	3.416	3.310	17	12	0,77	2.631	2.510	0	2.631
06.05.22	RIKS 26 0216	8.435	7.905	10	9	-0,27	9.702	7.655	0	9.702
09.09.22	RIKS 37 0115	2.234	2.300	13	11	1,22	2.199	2.100	0	2.199
18.11.22	RIKS 37 0115	4.960	5.629	27	11	1,97	1.297	1.355	86	1.379
Samtals		79.787	79.062				54.039	48.575	2.449	56.679
Skiptiútboð										
29.04.22	RIKB 24 0415	751	790	4	4	5,23	751	790	0	751
29.04.22	RIKB 42 0217	3.435	3.765	14	10	5,22	1.747	1.915	0	1.747
02.12.22	RIKB 24 0415	3.255	3.430	7	5	6,55	2.477	2.610	0	2.477
Samtals		7.440	7.985				4.975	5.315	0	4.975
Samtals sala									160.303	

Niðurstöður útboða(frh.)

Útboð í milljónum króna frá ársbyrjun 2022

Dagsetning	Tilboð		Fjöldi tilboða	Fjöldi samþ. tilboða	Ávöxtun, %	Samþykkt		Viðb. útgáfa nafnverð	Samtals að söluverði
	Söluverð	Nafnverð				Söluverð	Nafnverð		
Ríkisvixlar sala									
24.01.22	RIKV 22 0316	55.017	55.200	25	13	2,45	30.349	30.450	
24.01.22	RIKV 22 0720	12.042	12.203	13	8	2,75	8.095	8.203	
21.02.22	RIKV 22 0420	33.047	33.201	25	16	2,99	23.640	23.750	
21.02.22	RIKV 22 0720	14.899	15.100	15	11	3,30	7.499	7.600	
28.03.22	RIKV 22 0518	15.536	15.600	9	7	3,05	14.938	15.000	
28.03.22	RIKV 22 0720	7.320	7.400	7	5	3,50	6.430	6.500	
25.04.22	RIKV 22 0622	22.197	22.320	14	11	3,55	15.534	15.620	
25.04.22	RIKV 22 0824	7.926	8.031	9	7	4,02	6.939	7.031	
30.05.22	RIKV 22 0720	24.750	24.900	14	11	4,45	23.160	23.300	
30.05.22	RIKV 22 0921	1.084	1.100	3	3	4,89	1.084	1.100	
27.06.22	RIKV 22 0824	32.294	32.550	19	17	5,10	31.996	32.250	
27.06.22	RIKV 22 1019	2.653	2.700	5	5	5,65	2.653	2.700	
25.07.22	RIKV 22 0921	4.008	4.040	5	4	5,20	3.968	4.000	
25.07.22	RIKV 22 1019	8.429	8.540	11	8	5,65	6.159	6.240	
29.08.22	RIKV 22 0921	20.731	20.800	14	11	5,75	19.136	19.200	
29.08.22	RIKV 22 1116	35.832	36.300	22	19	6,10	33.365	33.800	
26.09.22	RIKV 22 1116	10.213	10.300	13	13	6,25	10.213	10.300	
26.09.22	RIKV 23 0118	13.727	14.000	12	12	6,39	13.727	14.000	
24.10.22	RIKV 23 0118	18.267	18.540	16	15	6,40	16.297	16.540	
24.10.22	RIKV 23 0315	16.259	16.670	15	14	6,50	14.308	14.670	
14.11.22	RIKV 23 0118	46.335	46.850	26	15	6,35	23.267	23.526	
14.11.22	RIKV 23 0315	20.467	20.900	16	9	6,40	10.087	10.300	
28.11.22	RIKV 23 0215	31.032	31.457	18	14	6,40	23.535	23.857	
28.11.22	RIKV 23 0419	14.340	14.700	9	6	6,45	7.024	7.200	
Samtals		468.406	473.402				353.402	357.137	

Samstarfsaðilar

<i>Aðalmiðlarar ríkisverðbréfa</i>	<i>Sími</i>	<i>Bloomberg</i>
Arion banki hf.	+354 444 6000	ARIO
Fossar fjárfestingarbanki hf.	+354 522 4000	
Íslandsbanki hf.	+354 440 4000	ISLA
Kvika banki hf.	+354 540 3200	KVIK
Landsbankinn hf.	+354 410 4000	LAIS

Viðburðir

16. desember 2022	Útboð ríkisbréfa
19. desember 2022	Útboð ríkisvíxla
22. desember 2022	Vísitala neysluverðs frá Hagstofu Íslands

Lánshæfismat ríkissjóðs

	<i>Tilkynnt</i>	<i>Erlend mynt</i>		<i>Innlend mynt</i>		<i>Horfur</i>
		<i>Langtíma</i>	<i>Skammtíma</i>	<i>Langtíma</i>	<i>Skammtíma</i>	
Moody's	Nóvember 2019	A2		A2		Stöðugar
S&P	Mars 2017	A	A-1	A	A-1	Stöðugar
Fitch	Mars 2022	A	F-1+	A	F-1+	Stöðugar

Ríkisábyrgðir

Staða ríkisábyrgða 2018-2022

M.kr.	Október	Árslök			
	2022	2021	2020	2019	2018
Lánastofnanir	804.099	786.665	801.080	825.323	849.610
ÍL - sjóður	735.446	718.952	731.917	753.380	777.716
Byggðastofnun	10.611	10.725	11.510	13.046	11.569
Lánasjóður íslenskra námsmanna	58.042	56.988	57.654	58.897	60.325
Sameignar- og hlutafélög	33.317	33.271	69.097	92.010	104.596
Landsvirkjun sf	28.722	28.659	64.035	86.546	93.430
RARIK ohf.	282	513	717	901	1.069
Farice ehf.	0	0	0	0	5.508
Isavia ohf.	880	865	962	1.034	1.123
RÚV ohf.	3.433	3.234	3.127	3.062	3.012
Annað	0	0	256	467	454
Atvinnuvegir /Sveitarfélög	8.650	25.222	27.152	2.654	2.603
Norræni fjárfestingarbankinn	0	0	3.050	2.654	2.603
Viðbótar- og stuðningslán	8.650	11.141	10.364	0	0
Icelandair hf.	0	14.081	13.739	0	0
Ríkisábyrgðir samtals	846.067	845.158	897.329	919.987	956.8099

Heildarskuldur ríkissjóðs og hlutfall af VLF 2016-2022

Endurgreiðsluferill ríkisábyrgða

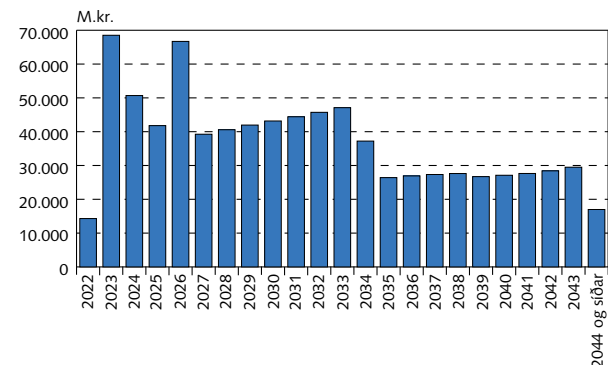
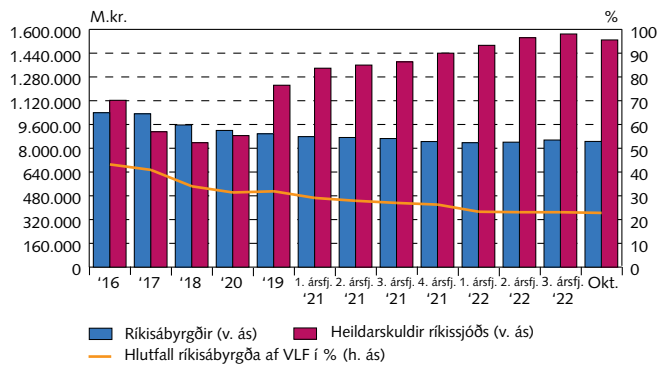

Hlutföll gjaldmiðla ríkisábyrgða

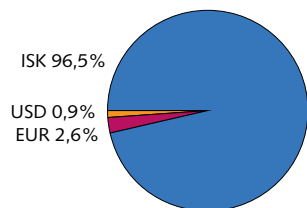

Lánveitendur aðila með ríkisábyrgð

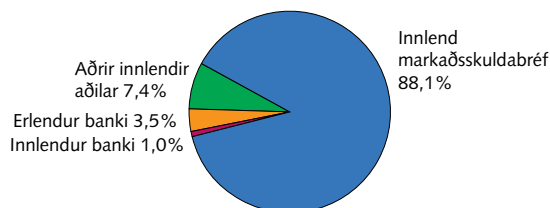

Vextir: Fastir vs. breytilegir

