

Útgáfa ríkisbréfa á fjórða ársfjórðungi 2022

<i>Fjárhæðir í ma. kr.</i>	<i>Hámark</i>	<i>Raun útgáfa</i>
RIKB 24 0415	-	10,3
RIKB 28 1115	-	1,2
RIKB 42 0217	-	0,8
RIKS 37 0115	-	1,4
Samtals útgefið á fjórðungnum		13,6

Útgáfa ríkisbréfa á árinu m.v. 31. desember 2022

Skuldabréfaflokkar

<i>Fjárhæðir í ma. kr.</i>	<i>Söluverð</i>
RIKB 23 0515	14,8
RIKB 24 0415	34,9
RIKB 25 0612	3,8
RIKB 28 1115	5,6
RIKB 31 0124	4,4
RIKB 42 0217	40,1
RIKS 26 0216	29,5
RIKS 37 0115	27,2
Samtals útgefið á árinu	160,3

Hrein skiptiútboð á árinu

<i>Fjárhæðir í ma. kr.</i>	<i>Selt*</i>	<i>Keypt*</i>
RIKB 24 0415	6,6	
RIKB 42 0217	1,9	
RIKS 26 0216	2,7	
RIKB 22 1026		2,4
RIKB 23 0515		9,1

* Að nafnvirði

Efnisyfirlit

Markaðsskuldabréf, eiginleikar
Skuldir ríkissjóðs
Skiptasamningar
Eigendur ríkisverðbréfa
Endurhverf viðskipti, endur-
greiðsluferill, og viðskipti með
ríkisverðbréf
Ávöxtunarkrafa ríkisbréfa
Verðbólguálag
Niðurstöður síðustu útboða
Niðurstöður útboða
Lánshæfismat ríkissjóðs
Ríkisábyrgðir

Umsjón með útgáfu

Björgvin Sighvatsson
bjorgvin.sighvatsson@sedlabanki.is
Hafsteinn Hafsteinsson
hafsteinn.hafsteinsson@sedlabanki.is
Magnús Freyr Hrafnsson
magnus.f.hrafnsson@sedlabanki.is
Oddgeir Gunnarsson
oddgeir.gunnarsson@sedlabanki.is

Ábyrgðarmaður

Sturla Pálsson
sturla.palsson@sedlabanki.is

Upplýsingar í þessu riti koma frá Seðlabanka Íslands og upplýsingaveitum sem taldar eru áreiðanlegar.

Upplýsingar miða við síðustu mánaðamót, nema annað sé tekið fram.

Lánamál ríkisins ábyrgjast ekki hugsanlegar villur eða misritanir í Markaðsupplýsingum.

Í umfjöllun um skuldir ríkissjóðs í ritinu er átt við skuldir A1-hluta ríkisins að frádregnum lífeyrisskuldbindingum og viðskiptaskuldum, nema annað sé sérstaklega tiltekið.

Allar ábendingar um efni sem birt er í riti þessu má senda á lanamal@lanamal.is

Markaðsskuldabréf, eiginleikar

Innlendar markaðsskuldur

Flokkur	ISIN	Útgáfudagur	Innlausnar- dagur	Vextir, %	Greiðslu- tegund	Meðaltími í árum*	Lánstími í árum
<i>Ríkisvixlar</i>							
RIKV 23 0118	IS0000034361	28.9.2022	18.1.2023	0,00	Kúlubréf	0,05	0,05
RIKV 23 0215	IS0000034718	30.11.2022	15.2.2023	0,00	Kúlubréf	0,13	0,13
RIKV 23 0315	IS0000034551	26.10.2022	15.3.2023	0,00	Kúlubréf	0,21	0,20
RIKV 23 0419	IS0000034304	30.11.2022	19.4.2023	0,00	Kúlubréf	0,30	0,30
<i>Óverðtryggð ríkisbréf</i>							
RIKB 23 0515	IS0000032191	15.5.2020	15.5.2023	1,50	Kúlubréf	0,37	0,37
RIKB 24 0415	IS0000033009	15.4.2021	15.4.2024	2,50	Kúlubréf	1,26	1,29
RIKB 25 0612	IS0000019321	12.6.2009	12.6.2025	8,00	Kúlubréf	2,23	2,45
RIKB 28 1115	IS0000028249	15.11.2016	15.11.2028	5,00	Kúlubréf	5,18	5,87
RIKB 31 0124	IS0000020386	24.1.2011	24.1.2031	6,50	Kúlubréf	6,16	8,07
RIKB 42 0217	IS0000033884	17.2.2022	17.2.2042	4,50	Kúlubréf	12,00	19,13
<i>Verðtryggð ríkisbréf</i>							
RIKS 26 0216	IS0000030732	16.2.2018	16.2.2026	1,50	Kúlubréf	3,04	3,13
RIKS 30 0701	IS0000020576	1.7.2011	1.7.2030	3,25	Kúlubréf	6,71	7,50
RIKS 33 0321	IS0000021251	21.3.2012	21.3.2033	3,00	Kúlubréf	8,84	10,22
RIKS 37 0115	IS0000033793	15.1.2022	15.1.2037	1,00	Kúlubréf	12,97	14,04
Meðaltal markflokka						4,6	5,5

* e. Macaulay Duration.

Erlendar markaðsskuldur

Flokkur	ISIN	Útgáfudagur	Innlausnar- dagur	Vextir, %	Greiðslu- tegund	Meðaltími í árum*	Lánstími í árum
EUR 0,1% 20 Jun 2024	XS2015295814	20.6.2019	20.6.2024	0,10	Kúlubréf	1,47	1,47
EUR 0,625% 3 Jun 2026	XS2182399274	3.6.2020	3.6.2026	0,63	Kúlubréf	3,38	3,42
EUR 0,0% 15 Apr 2028	XS2293755125	4.2.2021	15.4.2028	0,00	Kúlubréf	5,29	5,29
Meðaltal markflokka						3,7	3,7

* e. Macaulay Duration.

Skuldir ríkissjóðs

Innlendar skuldir ríkissjóðs 31. desember 2022 í m.kr.

Flokkur	Nafnverð í upphafi mánaðar	Áfallnar verðbætur	Sala, innlausn, nafnverð	Nafnverð m. áföllnum verðbótum í lok mánaðar	Lánstími í árum	Markaðs- verð	Hlutfall af innlendum skuldum
<i>Ríkissvixlar</i>							
RIKV 23 0118	54.066		0	54.066	0,05	53.925	4,3
RIKV 23 0215	23.857		0	23.857	0,13	23.673	1,9
RIKV 23 0315	24.970		0	24.970	0,20	24.650	2,0
RIKV 23 0419	7.200		0	7.200	0,30	7.062	0,6
Samtals	110.093			110.093	0,12	109.312	8,8
<i>Óverðtryggð ríkisbréf</i>							
RIKB 23 0515	93.748		-9.104	84.643	0,37	83.213	6,7
RIKB 24 0415	81.328		5.830	87.158	1,29	82.634	6,9
RIKB 25 0612	106.346		0	106.346	2,45	109.047	8,5
RIKB 28 1115	98.465		0	98.465	5,87	91.740	7,8
RIKB 31 0124	122.093		0	122.093	8,07	123.131	9,7
RIKB 42 0217	44.158		0	44.158	19,13	36.475	3,5
Samtals	546.137			542.863	5,18	526.239	43,2
<i>Verðtryggð ríkisbréf</i>							
RIKS 26 0216	68.265	18.077	2.700	89.042	3,13	88.169	7,1
RIKS 30 0701	78.683	38.185	0	116.868	7,50	127.491	9,3
RIKS 33 0321	79.394	34.893	0	114.287	10,22	125.727	9,1
RIKS 37 0115	27.431	2.498	0	29.928	14,04	26.786	2,4
Samtals	253.773	93.653		350.125	7,83	368.173	27,9
<i>Aðrar skuldir ríkissjóðs*</i>							
Verðtryggðar skuldir				252.572	6,49		20,1
Óverðtryggðar skuldir				1	0,04		0,0
Innlendar skuldir samtals				1.255.654	5,74		100,0

* Að mestu verðtryggð lántaka ríkissjóðs hjá ÍL-sjóði. Einnig verðtryggð lán ríkisins vegna kaupa á Landsvirkjun og Landsneti, ásamt yfirteknum ríkisábyrgðum.

Erlendar skuldir ríkissjóðs

Flokkur	Útgefið nafn- verð (milljónir)	Eftirstöðvar nafnverðs	Nafnverð ISK*	Lánstími í árum
<i>Erlend skuldabréf</i>				
EUR 0,1% 20 Jun 2024	500	500	75.750	1,47
EUR 0,625% 3 Jun 2026	500	500	75.750	3,42
EUR 0,0% 15 Apr 2028	750	750	113.625	5,29
Aðrar erlendar skuldir ríkissjóðs**			49.383	4,46
Erlendar skuldir samtals			314.508	3,79
Heildarskuldir ríkissjóðs			1.570.162	

* Miðgengi skráð af Seðlabanka Íslands.

** Lán vegna kaupa ríkissjóðs í Landsneti hf.

Heildarskuldir ríkissjóðs í m.kr.

	Nafnverð með áföllnum verðbótum	Veginn lánstími
Óverðtryggðar skuldir	652.957	4,33
Verðtryggðar skuldir	602.698	7,27
Erlendar skuldir	314.508	3,79
Samtals	1.570.162	5,35
Hlutfall skulda af vergri landsframleiðslu *		42,3

*Verg landsframleiðsla samkvæmt nýjustu spá Seðlabanka Íslands.

Skipting skulda ríkissjóðs

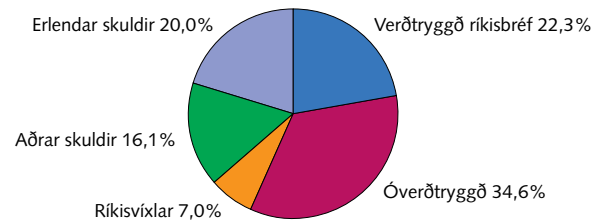

Heildarskuldir að frádregnum endurlánnum og sjóðsstöðu ríkissjóðs í m.kr.

Endurlán og sjóðsstaða í Seðlabanka	Nafnverð í lok mánaða með áföllnum verðbótum
Óverðtryggð endurlán	11.502
Verðtryggð endurlán	68.756
Endurlán í erlendri mynt	7.325
Innlend sjóðsstaða	83.428
Erlend sjóðsstaða	228.195
Samtals	399.206

Hrein skuld

Óverðtryggðar skuldir	558.027
Verðtryggðar skuldir	533.941
Erlendar skuldir	78.988
Hrein skuld ríkissjóðs	1.170.957
Hlutfall hreina skulda af vergri landsframleiðslu	31,5

Veginn lánstími skulda ríkissjóðs með skiptasamningum

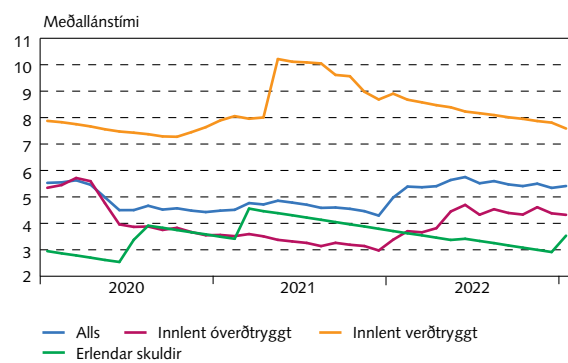

Þróun skulda ríkissjóðs

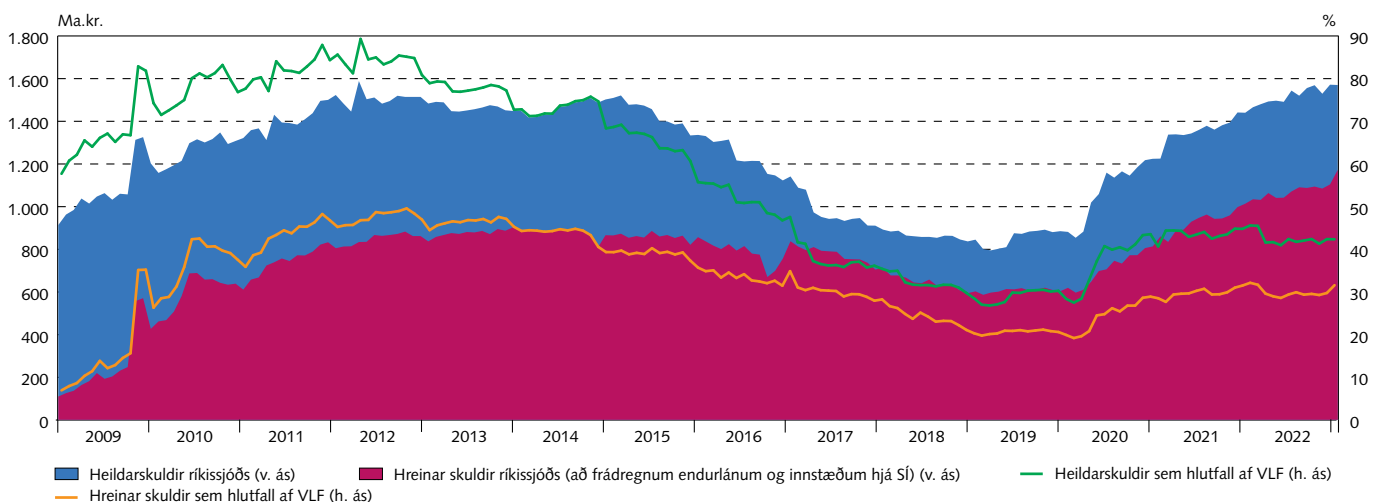

Skiptasamningar

31. desember 2022

Verðbólgu- og vaxtaskiptasamningar í krónum (m.kr.)

Ár	Nýir		Útrunnir		Útistandandi í árslok	
	Fjöldi samninga	Nafnverð	Fjöldi samninga	Nafnverð	Fjöldi samninga	Nafnverð
2018	22	28.000	0	0	22	28.000
2019	0	0	0	0	22	28.000
2020	2	6.000	0	0	24	34.000
2021	2	10.000	20	26.000	6	18.000
2022	0	0	0	0	6	18.000
2023	0	0	1	3.000	5	15.000
2024	0	0	0	0	5	15.000
2025	0	0	4	10.000	1	5.000
2026	0	0	1	5.000	0	0

Vaxtasamsetning skulda (m.kr.)

	Án skiptasamninga		Með skiptasamningum	
	Nafnverð með áföllnum verðbótum (ISK)	Hlutfall, %	Nafnverð með áföllnum verðbótum (ISK)	Hlutfall, %
Íslenskir fastir vextir	542.863	35	526.863	34
Íslenskir verðtryggðir vextir	602.698	38	600.240	38
Íslenskir breytilegir vextir	110.094	7	128.094	8
Erlendir fastir vextir	314.508	20	314.508	20
Erlendir breytilegir vextir	0	0	0	0
Samtals	1.570.162	100	1.569.705	100

Áhrif skiptasamninga á skuldir ríkissjóðs (m.kr.)

	Nafnverð m. áföllnum verðbótum (ISK)	Markaðsvirði (ISK)	Hlutfall, %	Meðaltími
<i>Skuldir ríkissjóðs</i>				
Óverðtryggðar skuldir	652.957	651.652	42	3,29
Verðtryggðar skuldir	602.698	611.352	38	6,96
Erlendar skuldir	314.508	294.704	20	3,57
Samtals	1.570.162	1.557.708	100	4,78
<i>Skuldir með skiptasamningum</i>				
Óverðtryggðar skuldir	654.957	655.062	42	3,22
Verðtryggðar skuldir	600.240	608.893	38	6,98
Erlendar skuldir	314.508	294.704	20	3,43
Samtals	1.569.705	1.558.659	100	4,73

Eigendur*

Eigendur ríkisverðbréfa 31. desember 2022

	RIKB						RIKS				Alls	Víxlar alls
	23 0515	24 0415	25 0612	28 1115	31 0124	42 0217	26 0216	30 0701	33 0321	37 0115		
<i>Nafnverð í m.kr.</i>												
Innlendir aðilar												
Bankar og sparisjóðir	48.802	39.092	11.675	2.871	5.781	236	17.700	1.207	1.553	340	129.258	66.996
Ýmis lánaþyrntæki	2.113	1.743	368	187	374	265	9.162	12.177	12.802	286	39.476	11.067
Verðbréfa- og fj.sjóðir	13.064	24.150	22.515	17.273	12.617	3.702	16.396	11.328	9.233	2.490	132.770	26.100
Lífeyrissjóðir	13.989	10.355	48.321	48.976	72.799	18.771	7.734	50.503	49.985	23.688	345.121	0
Fyrirtæki	3.134	3.891	5.380	1.795	1.496	202	5.380	677	877	192	23.023	500
Tryggingarfélag	1.465	7.021	9.148	8.488	9.969	2.592	11.976	1.992	3.099	380	56.130	5.080
Einstaklingar	1.052	552	2.240	247	56	7	2.815	664	1.753	103	9.488	6
Aðrir	290	52	5.519	8.203	7.260	523	134	135	207	0	22.323	345
Erlendir aðilar	735	301	1.530	11.014	12.562	20.871	245	1	26	0	47.285	0
Samtals:	84.643	87.158	106.696	99.055	122.913	47.168	71.543	78.683	79.534	27.480	804.874	110.093

Verðtryggt markaðsverð með áföllnum vöxtum og verðbótum, víxlar á nafnverði m.kr.

	RIKB						RIKS				Alls	Víxlar alls
	23 0515	24 0415	25 0612	28 1115	31 0124	42 0217	26 0216	30 0701	33 0321	37 0115		
Innlendir aðilar												
Bankar og sparisjóðir	48.407	37.749	12.484	2.690	6.169	203	22.246	1.980	2.505	336	134.767	66.996
Ýmis lánaþyrntæki	2.095	1.683	393	175	399	228	11.515	19.972	20.651	283	57.395	11.067
Verðbréfa- og fj.sjóðir	12.959	23.320	24.075	16.179	13.463	3.185	20.606	18.581	14.894	2.457	149.720	26.100
Lífeyrissjóðir	13.876	9.999	51.667	45.874	77.680	16.151	9.720	82.835	80.634	23.376	411.814	0
Fyrirtæki	3.109	3.757	5.753	1.681	1.596	174	6.762	1.110	1.415	190	25.546	500
Tryggingarfélag	1.453	6.780	9.782	7.950	10.638	2.230	15.051	3.267	4.999	375	62.525	5.080
Einstaklingar	1.043	533	2.395	231	59	6	3.537	1.089	2.828	102	11.824	6
Aðrir	288	51	5.901	7.683	7.747	450	168	221	334	0	22.843	345
Erlendir aðilar	729	291	1.636	10.316	13.404	17.958	308	2	41	0	44.686	0
Samtals:	83.959	84.163	114.085	92.781	131.154	40.586	89.914	129.058	128.300	27.119	921.119	110.093

* Endurhverf viðskipti við aðalmiðlara koma til hækunar. Frá og með október 2020 eru eigendur flokkaðir eftir þjóðhagsreikningastaðli Sameinuðu þjóðanna SNA08.

	RIKB						RIKS				Alls	Víxlar alls
	23 0515	24 0415	25 0612	28 1115	31 0124	42 0217	26 0216	30 0701	33 0321	37 0115		
<i>Breyting á milli mánaða</i>												
<i>Nafnverð í m.kr.</i>												
Innlendir aðilar												
Bankar og sparisjóðir	-1.244	1.085	-1.865	-671	-1.358	-1.133	151	-132	-347	-1.083	-6.596	-4.500
Ýmis lánaþyrntæki	-195	1.020	70	0	160	99	-217	-84	-93	0	760	1.400
Verðbréfa- og fj.sjóðir	-3.369	1.140	-417	99	1.074	940	1.955	222	-162	-60	1.423	3.100
Lífeyrissjóðir	-3.070	672	2.690	850	500	1.340	1.140	258	299	-20	4.659	0
Fyrirtæki	-1.052	820	-28	72	43	0	27	-264	-10	-61	-452	0
Tryggingarfélag	-650	884	-30	200	100	-170	-40	0	0	0	294	0
Einstaklingar	45	15	-129	33	-44	0	-7	-0	22	-4	-71	0
Aðrir	0	0	50	0	-50	-40	0	0	0	0	-40	0
Erlendir aðilar	430	194	9	7	23	48	-39	0	11	0	683	0
Samtals:	-9.104	5.830	350	590	448	1.084	2.970	0	-280	-1.228	660	0

Eigendur ríkisbréfa 31. desember 2022

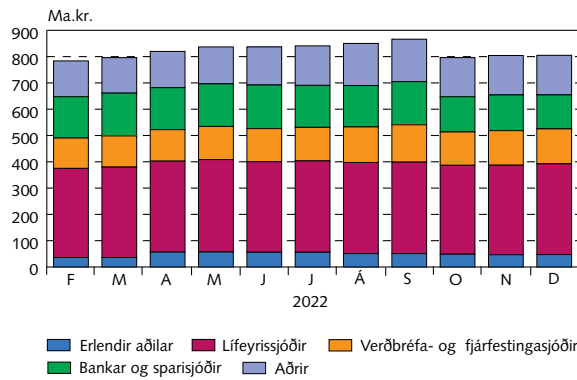

Eigendur ríkisvixla 31. desember 2022

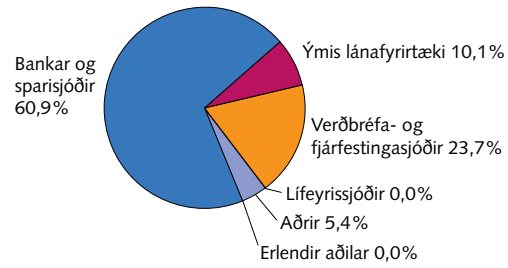

Eigendur markflokka ríkisverðbréfa 31. desember 2022

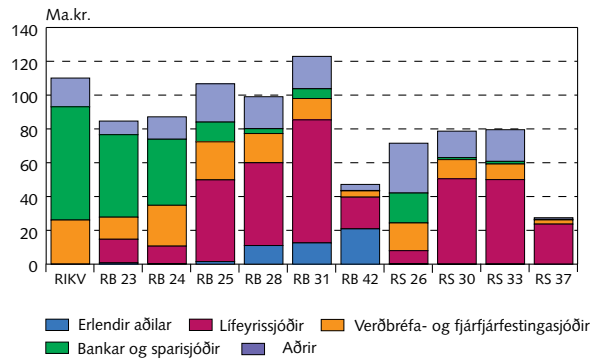

Staða eignasafns erlendra aðila í ríkisverðbréfum og lánstími í árum 31. desember 2022

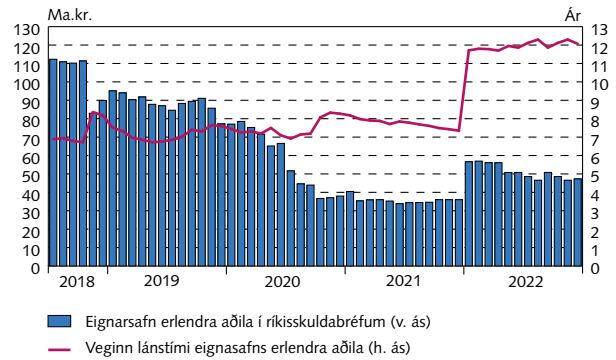

Nettó kaup markaðsaðila milli mánaða

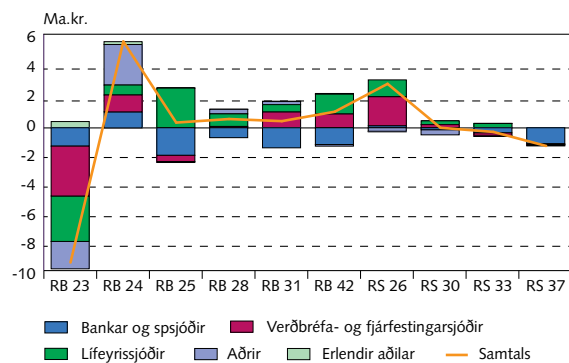

Nettó kaup markaðsaðila frá áramótum

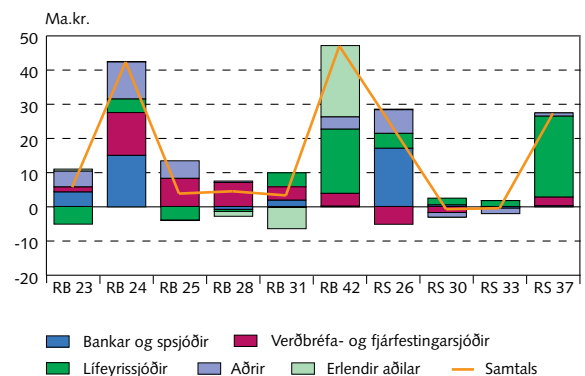

Endurhverf viðskipti, endurgreiðsluferill og viðskipti með ríkisverðbréf

Staða endurhverfra viðskipta eftir flokkum í lok síðasta mánaðar að markaðsverði

Meðalstaða verðbréfalána*

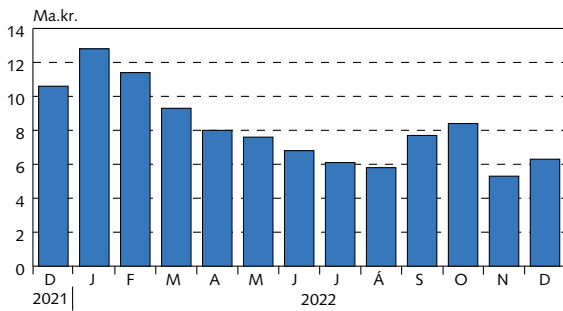

* Reiknað að markaðsvirði.

Staða verðbréfalána í lok síðasta mánaðar*

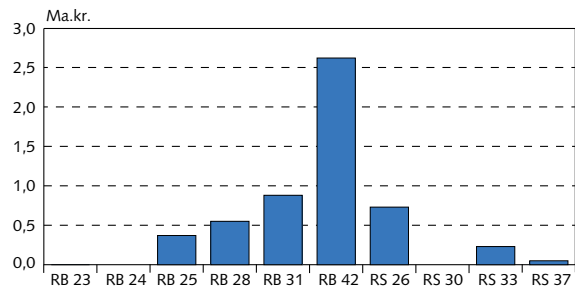

Endurgreiðsluferill lána ríkissjóðs

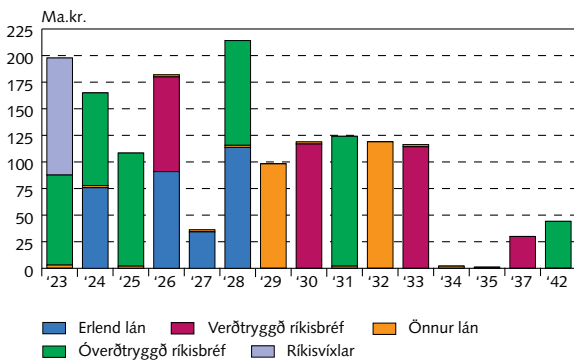

Viðskipti með ríkisbréf í NASDAQ á Íslandi

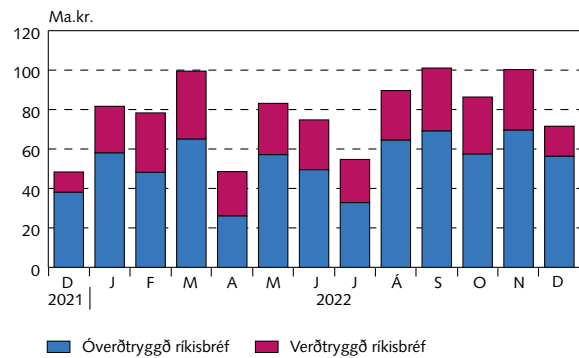

Uppsafnaðir gjalddagar ríkisskuld

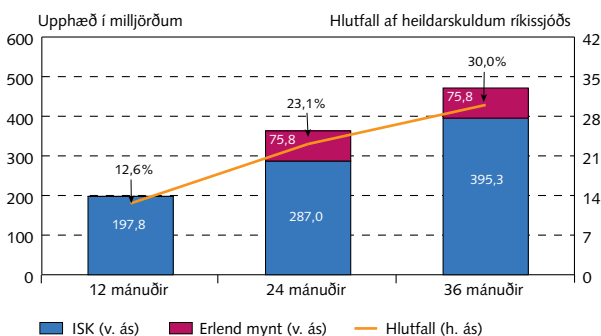

Óverðtryggðir ávöxtunarferlar ríkisbréfa

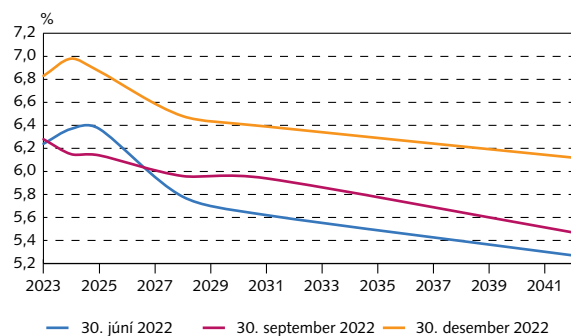

Verðtryggðir vaxtaferlar

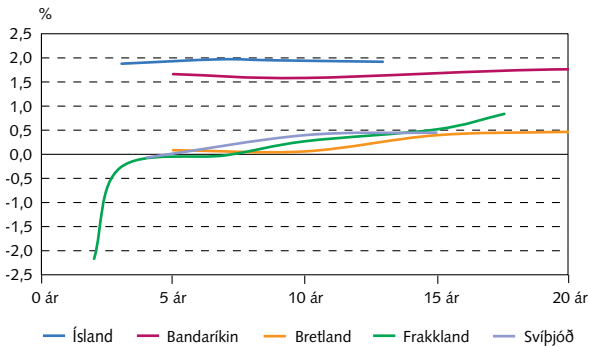

Óverðtryggðir vaxtaferlar

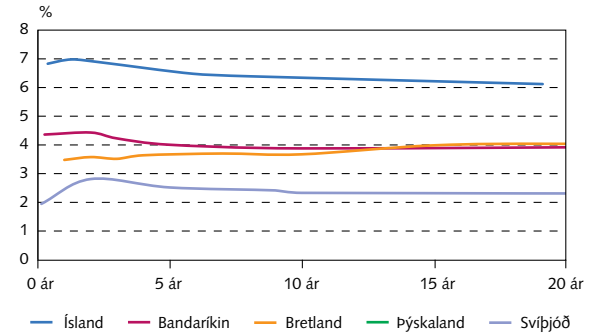

Ávöxtunarkrafa ríkisbréfa

Eingreiðsluferlar ríkisbréfa

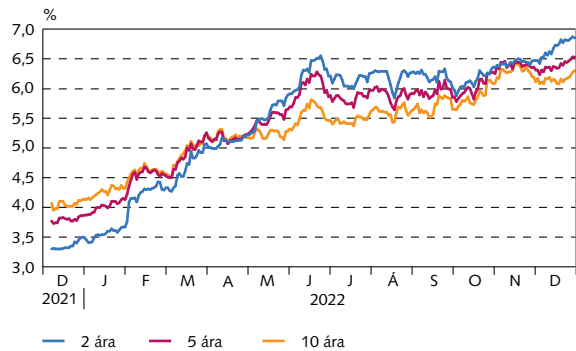

Verðbólguálag

Verðbólguálag óverðtryggðra ríkisbréfa

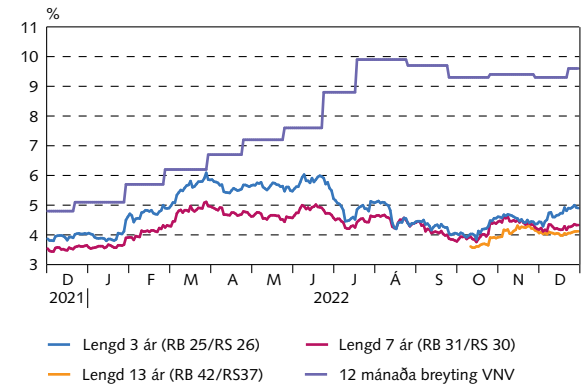

Niðurstöður síðustu útboða

Ríkisbréf á söluverði

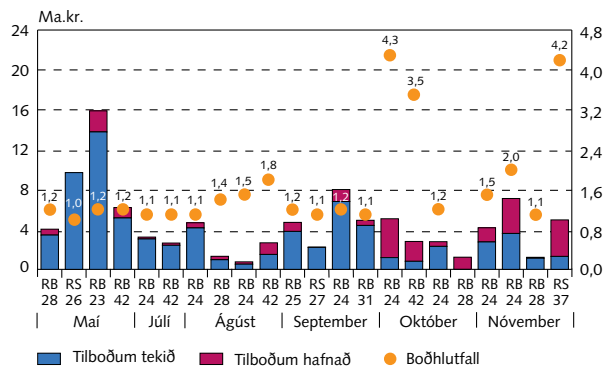

Ríkisvixlar á söluverði

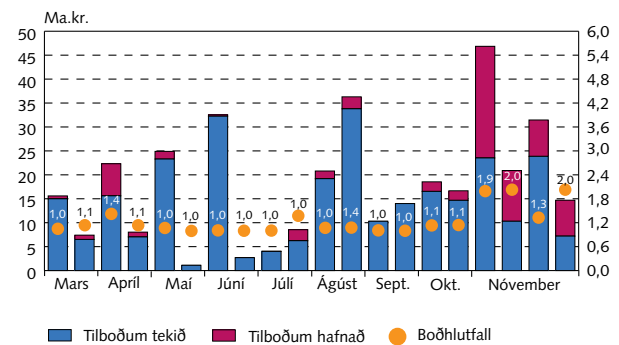

Niðurstöður útboða

Útboð í milljónum króna frá ársbyrjun 2022

Dagsetning	Tilboð		Fjöldi tilboða	Fjöldi samþ. tilboða	Ávöxtun, %	Samþykkt		Viðb. útgáfa nafnverð	Samtals að söluverði	
	Söluverð	Nafnverð				Söluverð	Nafnverð			
Óverðtryggð ríkisbréf, sala										
07.01.22	RIKB 24 0415	4.939	5.070	15	12	3,71	3.868	3.970	20	3.887
18.02.22	RIKB 24 0415	5.636	5.865	15	10	4,45	4.243	4.415	162	4.398
04.03.22	RIKB 42 0217	13.395	14.194	64	24	4,95	6.595	6.988	0	6.595
08.04.22	RIKB 24 0415	955	1.005	6	6	5,18	955	1.005	88	1.039
08.04.22	RIKB 42 0217	22.493	25.000	19	6	5,33	19.613	21.800	2.180	21.575
06.05.22	RIKB 28 1115	4.029	4.090	20	18	5,27	3.438	3.490	0	3.438
20.05.22	RIKB 23 0515	15.896	16.543	33	29	5,75	13.782	14.343	1.029	14.771
20.05.22	RIKB 42 0217	6.195	6.850	12	9	5,29	5.155	5.700	120	5.264
08.07.22	RIKB 24 0415	3.237	3.443	15	14	6,20	3.049	3.243	0	3.049
08.07.22	RIKB 42 0217	2.639	2.900	15	13	5,24	2.411	2.650	165	2.561
12.08.22	RIKB 24 0415	4.674	4.965	20	16	6,32	4.156	4.415	26	4.180
12.08.22	RIKB 28 1115	1.309	1.370	12	8	5,87	965	1.010	50	1.013
26.08.22	RIKB 24 0415	754	800	4	2	6,29	519	550	50	566
26.08.22	RIKB 42 0217	2.652	2.950	11	6	5,34	1.483	1.650	90	1.564
09.09.22	RIKB 25 0612	4.711	4.520	24	19	6,26	3.804	3.650	0	3.804
23.09.22	RIKB 24 0415	8.004	8.470	15	13	6,33	6.804	7.200	0	6.804
23.09.22	RIKB 31 0124	4.921	4.768	15	12	5,99	4.405	4.268	0	4.405
07.10.22	RIKB 24 0415	5.076	5.340	12	8	6,01	1.179	1.240	0	1.179
07.10.22	RIKB 42 0217	2.798	3.125	13	5	5,38	806	900	0	806
21.10.22	RIKB 24 0415	2.776	2.930	10	5	6,33	2.303	2.430	220	2.511
21.10.22	RIKB 28 1115	0	1.220	6	0	0,00	0	0	0	0
01.11.22	RIKB 24 0415	4.171	4.400	11	10	6,38	2.749	2.900	0	2.749
18.11.22	RIKB 24 0415	7.107	7.500	15	9	6,55	3.601	3.800	230	3.819
18.11.22	RIKB 28 1115	1.208	1.300	8	7	6,46	1.115	1.200	40	1.153
Samtals		129.574	138.618				96.996	102.817	4.469	101.126
Verðtryggð ríkisbréf, sala										
07.01.22	RIKS 26 0216	2.386	2.240	11	9	-0,08	2.497	2.040	0	2.497
21.01.22	RIKS 37 0115	24.430	24.805	119	79	1,11	14.654	14.855	1.050	15.690
04.02.22	RIKS 26 0216	7.395	6.961	18	12	-0,05	7.181	5.855	470	7.758
04.02.22	RIKS 37 0115	11.535	11.940	39	13	1,25	4.932	5.085	390	5.310
18.02.22	RIKS 26 0216	9.655	9.052	18	6	-0,17	3.062	2.480	223	3.337
18.03.22	RIKS 26 0216	5.341	4.920	25	23	-0,66	5.884	4.640	230	6.176
18.03.22	RIKS 37 0115	3.416	3.310	17	12	0,77	2.631	2.510	0	2.631
06.05.22	RIKS 26 0216	8.435	7.905	10	9	-0,27	9.702	7.655	0	9.702
09.09.22	RIKS 37 0115	2.234	2.300	13	11	1,22	2.199	2.100	0	2.199
18.11.22	RIKS 37 0115	4.960	5.629	27	11	1,97	1.297	1.355	86	1.379
Samtals		79.787	79.062				54.039	48.575	2.449	56.679
Skiptiútboð										
29.04.22	RIKB 24 0415	751	790	4	4	5,23	751	790	0	751
29.04.22	RIKB 42 0217	3.435	3.765	14	10	5,22	1.747	1.915	0	1.747
02.12.22	RIKB 24 0415	3.255	3.430	7	5	6,55	2.477	2.610	0	2.477
16.12.22	RIKB 24 0415	3.810	4.020	8	4	6,77	3.052	3.220	0	3.052
16.12.22	RIKS 26 0216	2.859	2.900	6	5	1,97	3.337	2.700	0	3.337
Samtals		14,109	14,905				11.363	11.235	0	11.363
Samtals sala									160.303	

Niðurstöður útboða(frh.)

Útboð í milljónum króna frá ársbyrjun 2022

Dagsetning	Tilboð		Fjöldi tilboða	Fjöldi samþ. tilboða	Ávöxtun, %	Samþykkt		Viðb. útgáfa nafnverð	Samtals að söluverði
	Söluverð	Nafnverð				Söluverð	Nafnverð		
Ríkisvixlar sala									
24.01.22	RIKV 22 0316	55.017	55.200	25	13	2,45	30.349	30.450	
24.01.22	RIKV 22 0720	12.042	12.203	13	8	2,75	8.095	8.203	
21.02.22	RIKV 22 0420	33.047	33.201	25	16	2,99	23.640	23.750	
21.02.22	RIKV 22 0720	14.899	15.100	15	11	3,30	7.499	7.600	
28.03.22	RIKV 22 0518	15.536	15.600	9	7	3,05	14.938	15.000	
28.03.22	RIKV 22 0720	7.320	7.400	7	5	3,50	6.430	6.500	
25.04.22	RIKV 22 0622	22.197	22.320	14	11	3,55	15.534	15.620	
25.04.22	RIKV 22 0824	7.926	8.031	9	7	4,02	6.939	7.031	
30.05.22	RIKV 22 0720	24.750	24.900	14	11	4,45	23.160	23.300	
30.05.22	RIKV 22 0921	1.084	1.100	3	3	4,89	1.084	1.100	
27.06.22	RIKV 22 0824	32.294	32.550	19	17	5,10	31.996	32.250	
27.06.22	RIKV 22 1019	2.653	2.700	5	5	5,65	2.653	2.700	
25.07.22	RIKV 22 0921	4.008	4.040	5	4	5,20	3.968	4.000	
25.07.22	RIKV 22 1019	8.429	8.540	11	8	5,65	6.159	6.240	
29.08.22	RIKV 22 0921	20.731	20.800	14	11	5,75	19.136	19.200	
29.08.22	RIKV 22 1116	35.832	36.300	22	19	6,10	33.365	33.800	
26.09.22	RIKV 22 1116	10.213	10.300	13	13	6,25	10.213	10.300	
26.09.22	RIKV 23 0118	13.727	14.000	12	12	6,39	13.727	14.000	
24.10.22	RIKV 23 0118	18.267	18.540	16	15	6,40	16.297	16.540	
24.10.22	RIKV 23 0315	16.259	16.670	15	14	6,50	14.308	14.670	
14.11.22	RIKV 23 0118	46.335	46.850	26	15	6,35	23.267	23.526	
14.11.22	RIKV 23 0315	20.467	20.900	16	9	6,40	10.087	10.300	
28.11.22	RIKV 23 0215	31.032	31.457	18	14	6,40	23.535	23.857	
28.11.22	RIKV 23 0419	14.340	14.700	9	6	6,45	7.024	7.200	
Samtals		468.406	473.402				353.402	357.137	

Samstarfsaðilar

<i>Aðalmiðlarar ríkisverðbréfa</i>	<i>Sími</i>	<i>Bloomberg</i>
Arion banki hf.	+354 444 6000	ARIO
Fossar fjárfestingarbanki hf.	+354 522 4000	
Íslandsbanki hf.	+354 440 4000	ISLA
Kvika banki hf.	+354 540 3200	KVIK
Landsbankinn hf.	+354 410 4000	LAIS

Viðburðir

20. janúar 2023	Útboð ríkisbréfa
30. janúar 2023	Útboð ríkisvísla
30. janúar 2023	Vísitala neysluverðs frá Hagstofu Íslands
3. febrúar 2023	Útboð ríkisbréfa
8. febrúar 2023	Vaxtaákvörðun

Lánshæfismat ríkissjóðs

	<i>Tilkynnt</i>	<i>Erlend mynt</i>		<i>Innlend mynt</i>		<i>Horfur</i>
		<i>Langtíma</i>	<i>Skammtíma</i>	<i>Langtíma</i>	<i>Skammtíma</i>	
Moody's	Nóvember 2019	A2		A2		Stöðugar
S&P	Mars 2017	A	A-1	A	A-1	Stöðugar
Fitch	Mars 2022	A	F-1+	A	F-1+	Stöðugar

Ríkisábyrgðir

Staða ríkisábyrgða 2018-2022

M.kr.	Nóvember	Árslok				
	2022	2021	2020	2019	2018	
Lánastofnanir	811.936	786.665	801.080	825.323	849.610	
ÍL - sjóður	742.731	718.952	731.917	753.380	777.716	
Byggðastofnun	10.634	10.725	11.510	13.046	11.569	
Lánasjóður íslenskra námsmanna	58.571	56.988	57.654	58.897	60.325	
Sameignar- og hlutafélög	26.705	33.271	69.097	92.010	104.596	
Landsvirkjun sf	22.065	28.659	64.035	86.546	93.430	
RARIK ohf.	285	513	717	901	1.069	
Farice ehf.	0	0	0	0	5.508	
Isavia ohf.	889	865	962	1.034	1.123	
RÚV ohf.	3.465	3.234	3.127	3.062	3.012	
Annað	0	0	256	467	454	
Atvinnuvegir /Sveitarfélög	9.269	25.222	27.152	2.654	2.603	
Norræni fjárfestingarbankinn	0	0	3.050	2.654	2.603	
Viðbótar- og stuðningslán	9.269	11.141	10.364	0	0	
Icelandair hf.	0	14.081	13.739	0	0	
Ríkisábyrgðir samtals	847.910	845.158	897.329	919.987	956.809	

Heildarskuldur ríkissjóðs og hlutfall af VLF 2016-2022

Endurgreiðsluferill ríkisábyrgða

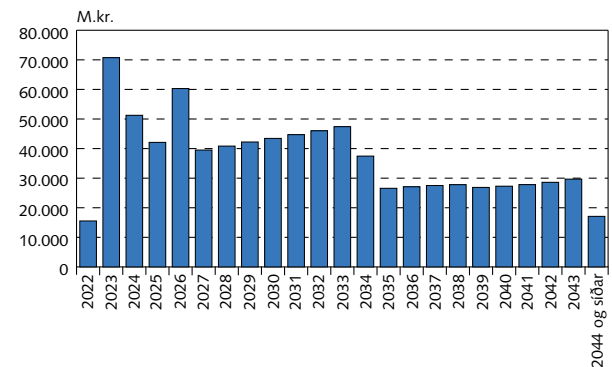
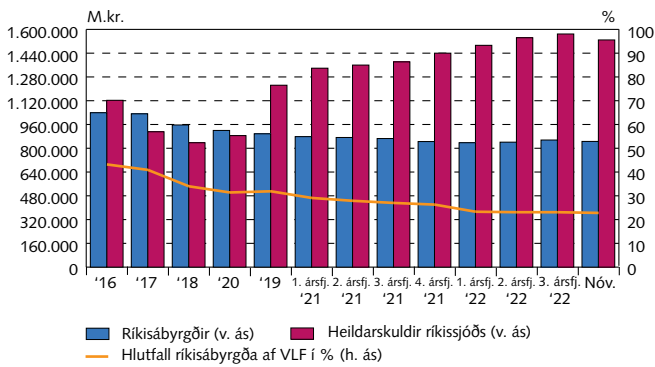

Hlutföll gjaldmiðla ríkisábyrgða

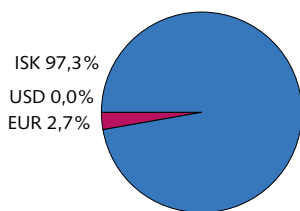

Lánveitendur aðila með ríkisábyrgð

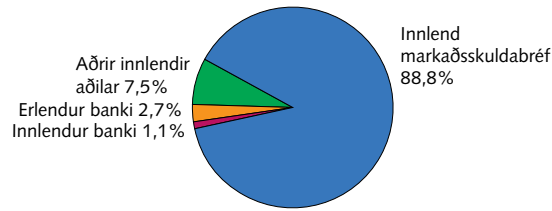

Vextir: Fastir vs. breytilegir

