

## Niðurstöður útboða í apríl 2024

Dagur	Tegund	Flokkur	Tilboðs magn nafnverð í m.kr.	Tekið magn nafnverð í m.kr.	Krafa/ flatir vextir
8.4.2024	Útboð	RIKV 24 0717	37.000	26.000	9,49
8.4.2024	Útboð	RIKV 24 1016	25.045	16.895	9,50
10.4.2024	Útboð	RIKB 26 1015	5.276	3.796	8,28
10.4.2024	Útboð	RIKB 35 0917	7.930	7.330	6,82
19.4.2024	Útboð	RIKB 27 0415	18.679	15.129	8,27

## Útgáfa ríkisbréfa á öðrum ársfjórðungi 2024

Fjárhæðir í ma. kr.	Raun útgáfa
RIKB 26 1015	3,7
RIKB 27 0415	15,0
RIKB 35 0917	7,4
Samtals útgefið á fjórðungnum	26,1

## Útgáfa ríkisbréfa á árinu m.v. 30. apríl 2024

Skuldabréfaflokkar Fjárhæðir í ma. kr.	Söluverð
RIKB 26 1015	18,1
RIKB 27 0415	15,0
RIKB 35 0917	33,1
RIKB 42 0217	4,1
Samtals útgefið á árinu	70,3

## Efnisyfirlit

Markaðsskuldabréf, eiginleikar  
Skuldir ríkissjóðs  
Skiptasamningar  
Eigendur ríkisverðbréfa  
Endurhverf viðskipti, endur-  
greiðsluferill, og viðskipti með  
ríkisverðbréf  
Ávöxtunarkrafa ríkisbréfa  
Verðbólguálag  
Niðurstöður síðustu útboða  
Niðurstöður útboða  
Lánshæfismat ríkissjóðs  
Ríkisábyrgðir

## Umsjón með útgáfu

Björgvin Sighvatsson  
[bjorgvin.sighvatsson@sedlabanki.is](mailto:bjorgvin.sighvatsson@sedlabanki.is)  
Davíð Stefánsson  
[david.stefansson@sedlabanki.is](mailto:david.stefansson@sedlabanki.is)  
Magnús Freyr Hrafnsson  
[magnus.f.hrafnsson@sedlabanki.is](mailto:magnus.f.hrafnsson@sedlabanki.is)  
Oddgeir Gunnarsson  
[oddgeir.gunnarsson@sedlabanki.is](mailto:oddgeir.gunnarsson@sedlabanki.is)  
Tryggvi Freyr Harðarson  
[tryggvi.f.harðarson@sedlabanki.is](mailto:tryggvi.f.harðarson@sedlabanki.is)

## Ábyrgðarmaður

Sturla Pálsson  
[sturla.palsson@sedlabanki.is](mailto:sturla.palsson@sedlabanki.is)

Upplýsingar í þessu riti koma frá Seðlabanka Íslands og upplýsingaveitum sem taldar eru áreiðanlegar.

Upplýsingar miða við síðustu mánaðamót, nema annað sé tekið fram.

Lánamál ríkisins ábyrgjast ekki hugsanlegar villur eða misritanir í Markaðsupplýsingum.

Í umfjöllun um skuldir ríkissjóðs í ritinu er átt við skuldir A1-hluta ríkisins að frádregnum lífeyrisskuldbindingum og viðskiptaskuldum, nema annað sé sérstaklega tiltekið.

Allar ábendingar um efni sem birt er í riti þessu má senda á [lanamal@lanamal.is](mailto:lanamal@lanamal.is)

### Markaðsskuldabréf, eiginleikar

#### Innlendar markaðsskuldur

Flokkur	ISIN	Útgáfudagur	Innlausnar- dagur	Vextir, %	Greiðslu- tegund	Meðaltími í árum*	Lánstími í árum
<i>Ríkisvixlar</i>							
RIKV 24 0515	IS0000035699	29.11.2023	15.5.2024	0,00	Kúlubréf	0,04	0,04
RIKV 24 0619	IS0000035947	24.1.2024	19.6.2024	0,00	Kúlubréf	0,14	0,14
RIKV 24 0717	IS0000036267	10.4.2024	17.7.2024	0,00	Kúlubréf	0,22	0,21
RIKV 24 0821	IS0000036069	21.2.2024	21.8.2024	0,00	Kúlubréf	0,31	0,31
RIKV 24 0918	IS0000036200	20.3.2024	18.9.2024	0,00	Kúlubréf	0,39	0,39
RIKV 24 1016	IS0000036259	10.4.2024	16.10.2024	0,00	Kúlubréf	0,47	0,46
<i>Óverðtryggð ríkisbréf</i>							
RIKB 25 0612	IS0000019321	12.6.2009	12.6.2025	8,00	Kúlubréf	1,04	1,12
RIKB 26 1015	IS0000034874	15.10.2022	15.10.2026	6,75	Kúlubréf	2,27	2,46
RIKB 27 0415	IS0000036291	15.4.2024	15.4.2027	8,00	Kúlubréf	2,74	2,96
RIKB 28 1115	IS0000028249	15.11.2016	15.11.2028	5,00	Kúlubréf	4,06	4,54
RIKB 31 0124	IS0000020386	24.1.2011	24.1.2031	6,50	Kúlubréf	5,55	6,74
RIKB 35 0917	IS0000035574	17.9.2023	17.9.2035	7,00	Kúlubréf	7,90	11,38
RIKB 42 0217	IS0000033884	17.2.2022	17.2.2042	4,50	Kúlubréf	11,82	17,80
<i>Verðtryggð ríkisbréf</i>							
RIKS 26 0216	IS0000030732	16.2.2018	16.2.2026	1,50	Kúlubréf	1,78	1,80
RIKS 30 0701	IS0000020576	1.7.2011	1.7.2030	3,25	Kúlubréf	5,55	6,17
RIKS 33 0321	IS0000021251	21.3.2012	21.3.2033	3,00	Kúlubréf	7,93	8,89
RIKS 37 0115	IS0000033793	15.1.2022	15.1.2037	1,00	Kúlubréf	11,88	12,71
Meðaltal markflokka						4,6	5,4

\* e. Macaulay Duration.

#### Erlendar markaðsskuldur

Flokkur	ISIN	Útgáfudagur	Innlausnar- dagur	Vextir, %	Greiðslu- tegund	Meðaltími í árum*	Lánstími í árum
EUR 0,1% 20 Jun 2024	XS2015295814	20.6.2019	20.6.2024	0,10	Kúlubréf	0,14	0,14
EUR 0,625% 3 Jun 2026	XS2182399274	3.6.2020	3.6.2026	0,63	Kúlubréf	2,09	2,09
EUR 0,0% 15 Apr 2028	XS2293755125	4.2.2021	15.4.2028	0,00	Kúlubréf	3,92	3,96
EUR 3,5% 21. Mar 2034	XS2788435050	21.3.2024	21.3.2034	3,50	Kúlubréf	8,50	9,89
Meðaltal markflokka						4,6	5,1

\* e. Macaulay Duration.

### Skuldir ríkissjóðs

Innlendar skuldir ríkissjóðs 30. apríl 2024 í m.kr.

Flokkur	Nafnverð í upphafi mánaðar	Áfallnar verðbætur	Sala, innlausn, nafnverð	Nafnverð m. áföllnum verðbótum í lok mánaðar	Lánstími í árum	Markaðs- verð	Hlutfall af innlendum skuldum
<b>Ríkissvixlar</b>							
RIKV 24 0515	33.400		0	33.400	0,04	33.270	2,4
RIKV 24 0619	45.580		0	45.580	0,14	44.987	3,2
RIKV 24 0717	0		26.000	26.000	0,21	25.475	1,8
RIKV 24 0821	21.233		0	21.233	0,31	20.615	1,5
RIKV 24 0918	14.588		0	14.588	0,39	14.061	1,0
RIKV 24 1016	0		16.895	16.895	0,46	16.170	1,2
<b>Samtals</b>	<b>114.801</b>			<b>157.696</b>	<b>0,21</b>	<b>154.579</b>	<b>11,2</b>
<b>Óverðtryggð ríkisbréf</b>							
RIKB 24 0415	77.285		-77.285	0	0,00	0	0,0
RIKB 25 0612	109.763		0	109.763	1,12	108.643	7,8
RIKB 26 1015	69.128		3.796	72.924	2,46	70.401	5,2
RIKB 27 0415	0		15.129	15.129	2,94	15.068	1,1
RIKB 28 1115	113.465		0	113.465	4,54	102.016	8,0
RIKB 31 0124	124.632		0	124.632	6,74	119.847	8,8
RIKB 35 0917	39.173		7.330	46.503	11,36	46.875	3,3
RIKB 42 0217	63.292		0	63.292	17,80	50.830	4,5
<b>Samtals</b>	<b>596.739</b>			<b>545.709</b>	<b>6,15</b>	<b>513.681</b>	<b>38,7</b>
<b>Verðtryggð ríkisbréf</b>							
RIKS 26 0216	83.593	32.381	0	115.974	1,80	112.356	8,2
RIKS 30 0701	78.683	50.539	0	129.222	6,17	132.724	9,2
RIKS 33 0321	79.394	46.974	0	126.368	8,89	129.666	9,0
RIKS 37 0115	52.979	10.935	0	63.913	12,71	54.422	4,5
<b>Samtals</b>	<b>294.648</b>	<b>140.829</b>		<b>435.478</b>	<b>6,75</b>	<b>429.168</b>	<b>30,9</b>
<b>Aðrar skuldir ríkissjóðs*</b>							
Verðtryggðar skuldir				271.854	5,49		19,3
Óverðtryggðar skuldir				1	0,04		0,0
<b>Innlendar skuldir samtals</b>				<b>1.410.737</b>	<b>5,55</b>		<b>100,0</b>

\* Að mestu verðtryggð lántaka ríkissjóðs hjá ÍL-sjóði. Einnig verðtryggð lán ríkisins vegna kaupa á Landsvirkjun og Landsneti.

### Erlendar skuldir ríkissjóðs

Flokkur	Útgefið nafn- verð (milljónir)	Eftirstöðvar nafnverðs	Nafnverð ISK*	Lánstími í árum
<b>Erlend skuldabréf</b>				
EUR 0,1% 20. Jun 2024	500	241	36.243	0,14
EUR 0,625% 3 Jun 2026	500	500	75.150	2,09
EUR 0,0% 15 Apr 2028	750	750	112.725	3,96
EUR 3,5% 21. Mar 2034	750	750	112.725	9,89
<b>Aðrar erlendar skuldir ríkissjóðs **</b>			<b>42.067</b>	<b>3,05</b>
<b>Erlendar skuldir samtals</b>			<b>378.910</b>	<b>4,89</b>
<b>Heildarskuldir ríkissjóðs</b>			<b>1.789.646</b>	

\* Miðgengi skráð af Seðlabanka Íslands.

\*\* Lán vegna kaupa ríkissjóðs í Landsneti hf.

### Heildarskuldir ríkissjóðs í m.kr.

	Nafnverð með áföllnum verðbótum	Veginn lánstími
Óverðtryggðar skuldir	703.405	4,82
Verðtryggðar skuldir	707.332	6,27
Erlendar skuldir	378.910	4,89
Samtals	1.789.646	5,41
Hlutfall skulda af vergri landsframleiðslu *		40,3

\*Verg landsframleiðsla samkvæmt nýjustu spá Seðlabanka Íslands.

### Skipting skulda ríkissjóðs

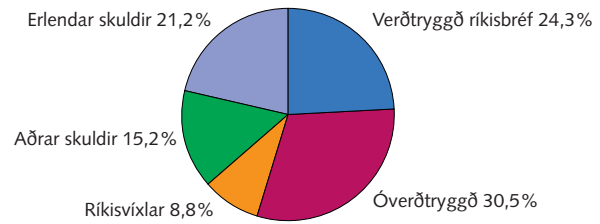

### Heildarskuldir að frádragnum endurlánnum og sjóðsstöðu ríkissjóðs í m.kr.

Endurlán og sjóðsstaða í Seðlabanka	Nafnverð í lok mánaðar með áföllnum verðbótum
Óverðtryggð endurlán	13.409
Verðtryggð endurlán	87.029
Endurlán í erlendri mynt	7.407
Innlend sjóðsstaða	53.345
Erlend sjóðsstaða	300.644
Samtals	461.835

#### Hrein skuld

Óverðtryggðar skuldir	636.651
Verðtryggðar skuldir	620.302
Erlendar skuldir	70.858
Hrein skuld ríkissjóðs	1.327.811
Hlutfall hreinna skulda af vergri landsframleiðslu	29,9

### Veginn lánstími skulda ríkissjóðs

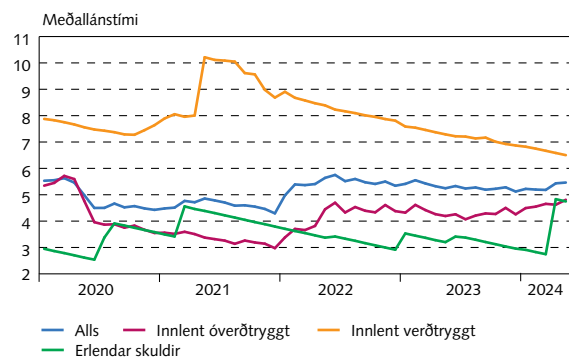

### Þróun skulda ríkissjóðs

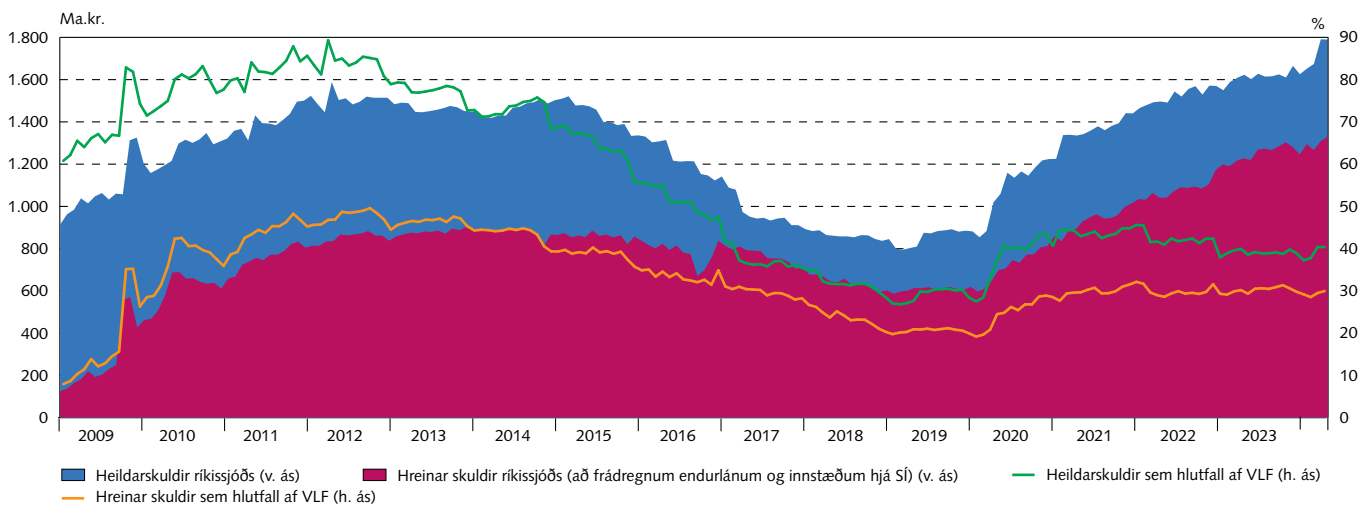

### Skiptasamningar

30. apríl 2024

#### Verðbólgu- og vaxtaskiptasamningar í krónum (m.kr.)

Ár	Nýir		Útrunnir		Útistandandi í árslok	
	Fjöldi samninga	Nafnverð	Fjöldi samninga	Nafnverð	Fjöldi samninga	Nafnverð
2018	22	28.000	0	0	22	28.000
2019	0	0	0	0	22	28.000
2020	2	6.000	0	0	24	34.000
2021	2	10.000	20	26.000	6	18.000
2022	0	0	0	0	6	18.000
2023	0	0	1	3.000	5	15.000
2024	0	0	0	0	5	15.000
2025	0	0	4	10.000	1	5.000
2026	0	0	1	5.000	0	0

#### Vaxtasamsetning skulda (m.kr.)

	Án skiptasamninga		Með skiptasamningum	
	Nafnverð með áföllnum verðbótum (ISK)	Hlutfall, %	Nafnverð með áföllnum verðbótum (ISK)	Hlutfall, %
Íslenskir fastir vextir	545.709	30	532.709	30
Íslenskir verðtryggðir vextir	707.332	40	704.615	39
Íslenskir breytilegir vextir	157.697	9	172.697	10
Erlendir fastir vextir	378.910	21	378.910	21
Erlendir breytilegir vextir	0	0	0	0
Samtals	1.789.647	100	1.788.930	100

#### Áhrif skiptasamninga á skuldir ríkissjóðs (m.kr.)

	Nafnverð m. áföllnum verðbótum (ISK)	Markaðsvirði (ISK)	Hlutfall, %	Meðaltími
<i>Skuldir ríkissjóðs</i>				
Óverðtryggðar skuldir	703.405	682.171	39	3,57
Verðtryggðar skuldir	707.332	678.580	40	5,98
Erlendar skuldir	378.910	375.627	21	4,47
Samtals	1.789.647	1.736.378	100	4,71
<i>Skuldir með skiptasamningum</i>				
Óverðtryggðar skuldir	705.405	685.204	39	3,53
Verðtryggðar skuldir	704.615	675.938	39	6,00
Erlendar skuldir	378.910	375.627	21	4,47
Samtals	1.788.930	1.736.770	100	4,70

### Eigendur\*

#### Eigendur ríkisverðbréfa 30. apríl 2024

	RIKB							RIKS				Alls	Víxlar alls
	RIKB 25	RIKB 26	RIKB 27	RIKB 28	RIKB 31	RIKB 35	RIKB 42	RIKS 26	RIKS 30	RIKS 33	RIKS 37		
<i>Nafnverð í m.kr.</i>													
Innlendir aðilar													
Bankar og sparisjóðir	32.709	26.475	10.561	7.074	5.063	4.586	615	27.216	959	1.980	794	118.033	103.730
Ýmis lánaþyrntæki	3.544	1.541	3	945	155	110	0	5.474	185	287	406	12.650	5.055
Verðbréfa- og fj.sjóðir	16.703	13.477	1.551	24.717	15.281	9.807	7.092	15.927	17.491	13.817	7.451	143.314	35.801
Lífeyrissjóðir	26.646	6.661	1.700	48.738	67.496	9.025	23.505	13.336	51.320	53.820	43.818	346.065	755
Fyrirtæki	4.647	5.588	336	4.206	3.600	707	728	5.263	1.443	995	427	27.941	7.800
Tryggingafélög	6.887	8.838	585	10.486	8.000	3.085	6.106	12.930	5.798	3.710	1.696	68.120	1.845
Einstaklingar	1.587	1.871	40	1.039	1.309	44	46	3.250	1.375	2.172	131	12.863	0
Aðrir	5.301	682	0	8.274	6.877	325	423	223	626	2.748	224	25.703	761
Erlendir aðilar	11.740	7.791	354	8.052	17.422	18.814	28.377	165	5	94	5	92.820	1.949
Samtals:	109.763	72.924	15.129	113.532	125.202	46.503	66.892	83.783	79.203	79.624	54.954	847.509	157.696
<i>Verðtryggt markaðsverð með áföllnum vöxtum og verðbótum, víxlar á nafnverði m.kr.</i>													
Innlendir aðilar													
Bankar og sparisjóðir	34.639	26.492	10.537	6.523	4.942	4.797	497	36.657	1.654	3.243	817	130.799	103.730
Ýmis lánaþyrntæki	3.753	1.542	2	871	151	115	0	7.373	320	471	418	15.016	5.055
Verðbréfa- og fj.sjóðir	17.688	13.486	1.547	22.791	14.915	10.258	5.733	21.452	30.172	22.631	7.665	168.338	35.801
Lífeyrissjóðir	28.218	6.666	1.696	44.940	65.879	9.440	19.000	17.963	88.526	88.151	45.078	415.556	755
Fyrirtæki	4.921	5.591	335	3.878	3.513	740	589	7.088	2.489	1.630	439	31.215	7.800
Tryggingarfélag	7.293	8.843	584	9.669	7.809	3.227	4.935	17.415	10.002	6.076	1.745	77.598	1.845
Einstaklingar	1.680	1.872	40	958	1.278	46	37	4.377	2.372	3.557	135	16.352	0
Aðrir	5.613	682	0	7.629	6.712	340	342	301	1.080	4.501	230	27.431	761
Erlendir aðilar	12.432	7.796	353	7.425	17.005	19.680	22.939	222	9	154	5	88.020	1.949
Samtals:	116.237	72.970	15.095	104.685	122.204	48.644	54.072	112.848	136.623	130.414	56.533	970.326	157.696

\* Endurhverf viðskipti við aðalmiðlara koma til hækunar. Frá og með október 2020 eru eigendur flokkaðir eftir þjóðhagsreikningastaðli Sameinuðu þjóðanna SNA08.

	RIKB							RIKS				Alls	Víxlar alls
	RIKB 25	RIKB 26	RIKB 27	RIKB 28	RIKB 31	RIKB 35	RIKB 42	RIKS 26	RIKS 30	RIKS 33	RIKS 37		
<i>Breyting á milli mánaða</i>													
<i>Nafnverð í m.kr.</i>													
Innlendir aðilar													
Bankar og sparisjóðir	-892	2.462	10.561	1.246	710	2.674	-112	-694	-25	37	-805	15.161	29.530
Ýmis lánaþyrntæki	1.946	367	3	-303	0	-40	0	479	-95	30	90	2.477	1.055
Verðbréfa- og fj.sjóðir	-447	-1.859	1.551	-696	-715	551	-238	-25	162	147	240	-1.327	8.421
Lífeyrissjóðir	-280	310	1.700	200	-300	2.610	200	335	10	-53	330	5.062	450
Fyrirtæki	771	832	336	-53	0	425	50	-62	0	-28	-15	2.256	1.450
Tryggingarfélag	-1.568	250	585	-584	-44	960	100	-128	139	-184	-165	-639	550
Einstaklingar	124	147	40	52	-11	0	0	173	9	-50	0	484	0
Aðrir	-65	0	0	4	0	0	100	0	0	-19	-25	-5	761
Erlendir aðilar	411	1.286	354	200	9	0	0	42	0	0	0	2.302	678
Samtals:	-0	3.796	15.129	67	-350	7.180	100	120	200	-120	-350	25.772	42.895

### Eigendur ríkisbréfa 30. apríl 2024

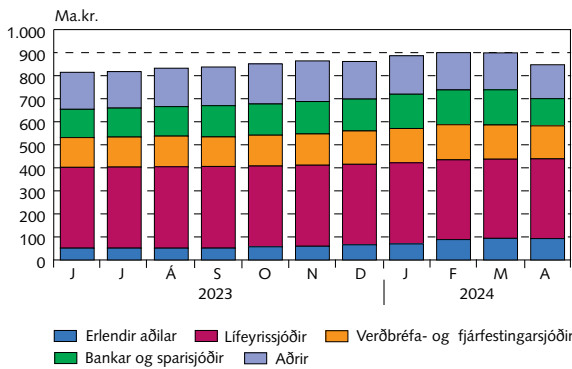

### Eigendur ríkisvixla 30. apríl 2024

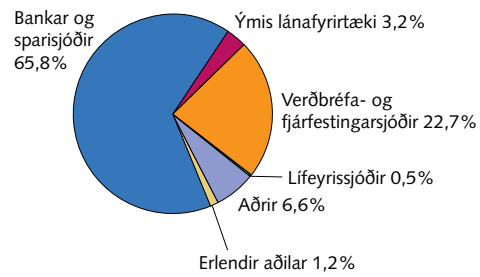

### Eigendur markflokka ríkisverðbréfa 30. apríl 2024

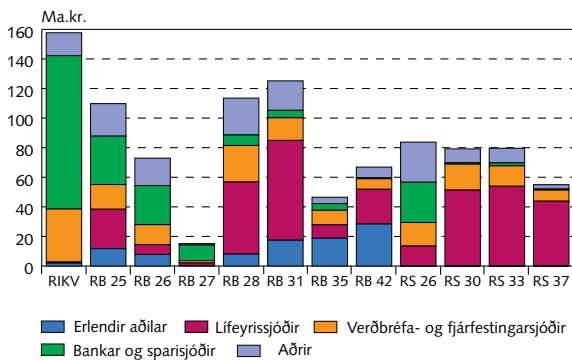

### Staða eignasafns erlendra aðila í ríkisverðbréfum og lánstími í árum 30. apríl 2024

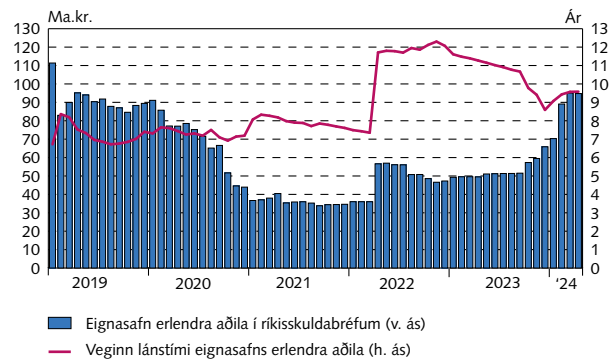

### Nettó kaup markaðsaðila milli mánaða

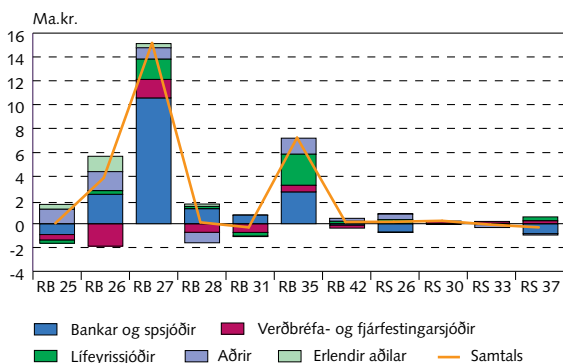

### Nettó kaup markaðsaðila frá áramótum

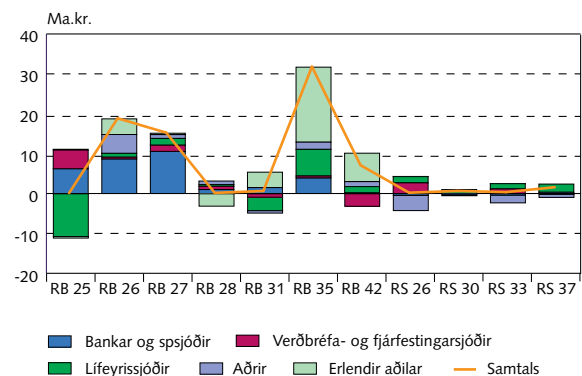

### Endurhverf viðskipti, endurgreiðsluferill og viðskipti með ríkisverðbréf

Staða endurhverfra viðskipta eftir flokkum í lok síðasta mánaðar að markaðsverði

Meðalstaða endurhverfra viðskipta\*

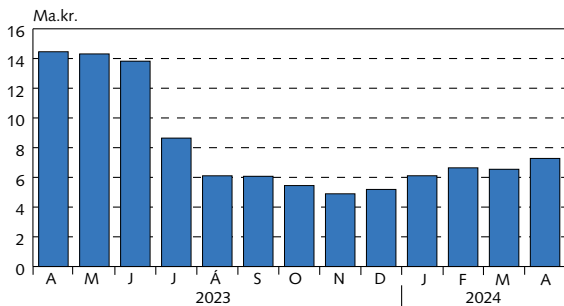

\* Reiknað að markaðsvirði.

Staða endurhverfra viðskipta eftir flokkum í lok síðasta mánaðar\*

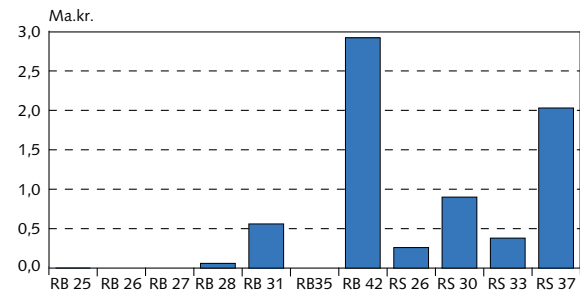

### Endurgreiðsluferill lána ríkissjóðs

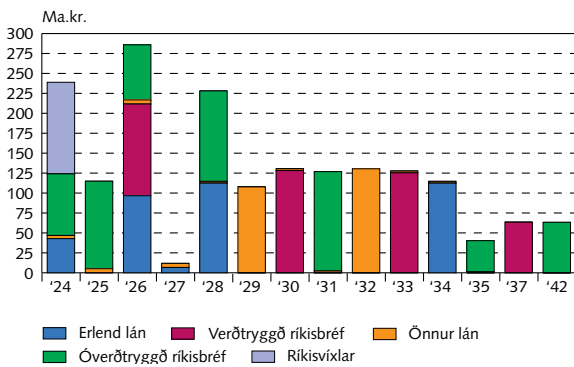

### Viðskipti með ríkisbréf í NASDAQ á Íslandi

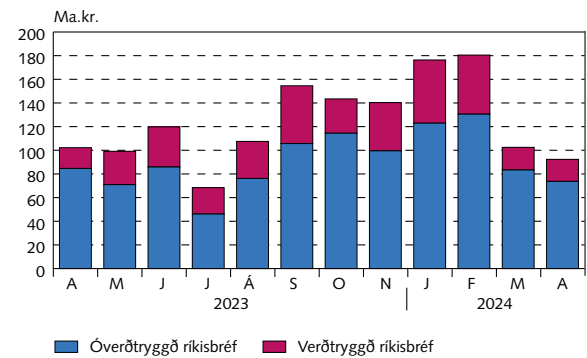

### Uppsafnaðir gjalddagar ríkisskuld

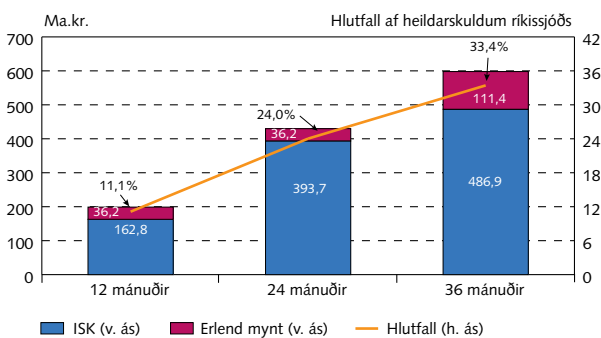

### Óverðtryggðir ávöxtunarferlar ríkisbréfa

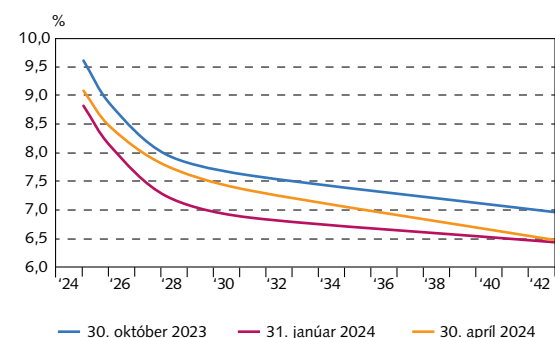



### Verðtryggðir vaxtaferlar

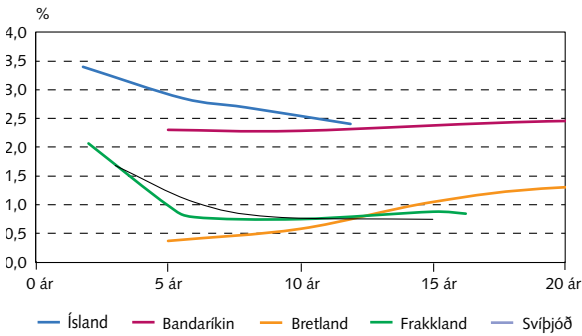

### Óverðtryggðir vaxtaferlar

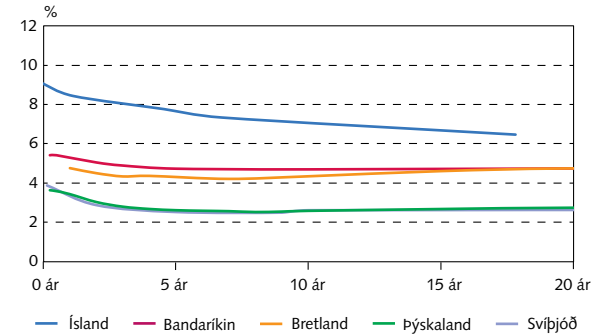

### Ávöxtunarkrafa ríkisbréfa

#### Eingreiðsluferlar ríkisbréfa

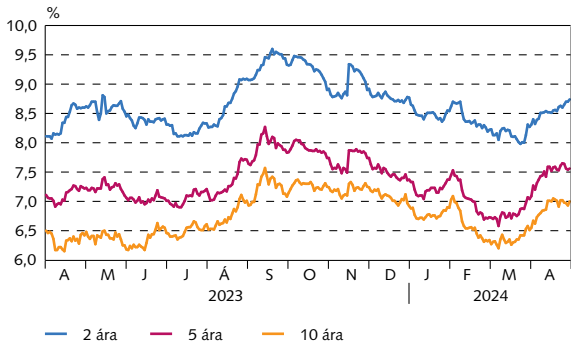

### Verðbólguálag

#### Verðbólguálag óverðtryggðra ríkisbréfa

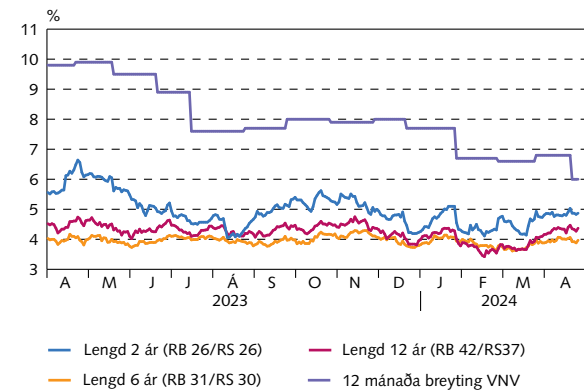

### Niðurstöður síðustu útboða

#### Ríkisbréf á söluverði

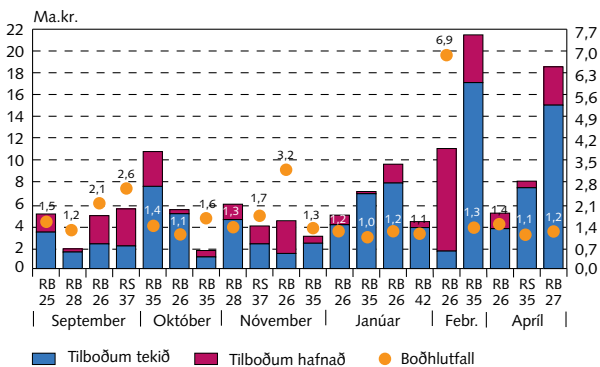

#### Ríkisvixlar á söluverði

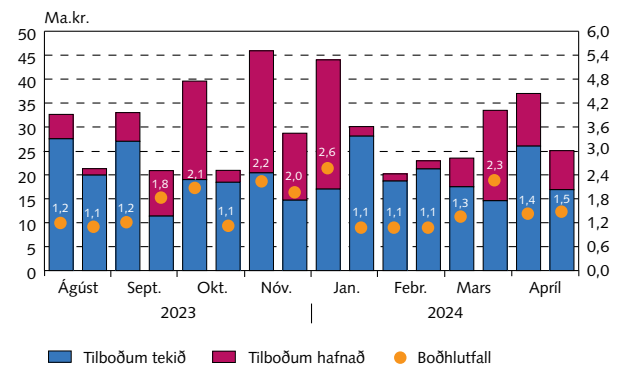

### Niðurstöður útboða

Útboð í milljónum króna frá ársbyrjun 2024

Dagsetning	Tilboð		Fjöldi tilboða	Fjöldi samþ. tilboða	Ávöxtun, %	Samþykkt		Viðb. útgáfa nafnverð	Samtals að söluverði	
	Söluverð	Nafnverð				Söluverð	Nafnverð			
Óverðtryggt ríkisbréf, sala										
12.01.24	RIKB 26 1015	4.911	5.062	25	18	7,98	4.028	4.152	0	4.028
12.01.24	RIKB 35 0917	7.082	6.923	26	24	6,70	6.878	6.723	0	6.878
26.01.24	RIKB 26 1015	9.594	9.973	35	30	8,35	7.862	8.173	812	8.643
26.01.24	RIKB 42 0217	4.319	5.500	31	26	6,56	3.769	4.800	480	4.146
09.02.24	RIKB 26 1015	11.034	11.370	30	6	8,00	1.606	1.655	141	1.743
09.02.24	RIKB 35 0917	21.481	20.675	33	7	6,50	17.092	16.450	1.610	18.764
10.04.24	RIKB 26 1015	5.097	5.276	28	18	8,28	3.667	3.796	0	3.667
10.04.24	RIKB 35 0917	8.035	7.930	38	33	6,82	7.427	7.330	0	7.427
19.04.24	RIKB 27 0415	18.547	18.679	61	45	8,27	15.022	15.129	0	15.022
Samtals		90.100	91.388				67.351	68.208	3.043	70.319
								Samtals sala		70.319
Ríkisvixlar sala										
22.01.24	RIKV 24 0320	43.374	44.015	17	9	9,50	16.767	17.015		
22.01.24	RIKV 24 0619	28.934	30.080	25	22	9,70	27.010	28.080		
19.02.24	RIKV 24 0515	19.760	20.200	15	13	9,55	18.292	18.700		
19.02.24	RIKV 24 0821	21.862	22.933	23	21	9,69	20.241	21.233		
18.03.24	RIKV 24 0619	22.949	23.500	14	12	9,50	17.090	17.500		
18.03.24	RIKV 24 0918	31.944	33.478	27	16	9,50	13.919	14.588		
08.04.24	RIKV 24 0717	36.068	37.000	18	12	9,49	25.345	26.000		
08.04.24	RIKV 24 1016	23.855	25.045	20	16	9,50	16.092	16.895		
Samtals		228.746	236.251				154.758	160.011		

### Samstarfsaðilar

<i>Aðalmiðlarar ríkisverðbréfa</i>	<i>Sími</i>	<i>Bloomberg</i>
Arion banki hf.	+354 444 6000	ARIO
Fossar fjárfestingarbanki hf.	+354 522 4000	
Íslandsbanki hf.	+354 440 4000	ISLA
Kvika banki hf.	+354 540 3200	KVIK
Landsbankinn hf.	+354 410 4000	LAIS

### Viðburðir

13. maí 2024	Útboð ríkisvixla
17. maí 2024	Útboð ríkisbréfa
30. maí 2024	Vísitala neysluverðs frá Hagstofu Íslands
7. júní 2024	Útboð ríkisbréfa

### Lánshæfismat ríkissjóðs

	<i>Tilkynnt</i>	<i>Erlend mynt</i>		<i>Innlend mynt</i>		<i>Horfur</i>
		<i>Langtíma</i>	<i>Skammtíma</i>	<i>Langtíma</i>	<i>Skammtíma</i>	
Moody's	Júli 2023	A2		A2		Jákvæðar
S&P	Nóvember 2023	A+	A-1	A+	A-1	Stöðugar
Fitch	Mars 2022	A	F-1+	A	F-1+	Stöðugar

### Ríkisábyrgðir

#### Staða ríkisábyrgða

M.kr.	1. ársfj. 2024	Árslök 2023
Lánastofnanir	779.481	779.005
ÍL - sjóður	711.800	710.124
Byggðastofnun	9.735	9.752
Lánasjóður íslenskra námsmanna	57.946	59.129
Sameignar- og hlutafélög	27.167	27.193
Landsvirkjun sf	22.485	22.575
Isavia ohf.	883	910
RÚV ohf.	3.799	3.709
Atvinnuvegir /Sveitarfélög	2.546	3.941
Viðbótar- og stuðningslán	2.546	3.941
<b>Ríkisábyrgðir samtals</b>	<b>809.194</b>	<b>810.139</b>

#### Hlutföll gjaldmiðla ríkisábyrgða

ISK	97,2%
EUR	2,8%

#### Lánveitendur aðila með ríkisábyrgð

Innlend markaðsskuldabréf	89,1%
Innlendur banki	0,3%
Erlendur banki	2,8%
Aðrir innlendir aðilar	7,7%

#### Vextir: fastir vs. breytilegir

Fastir	96,9%
Breytilegir	3,1%

#### Þróun ríkisábyrgða og hlutfall af VLF 2017-2024

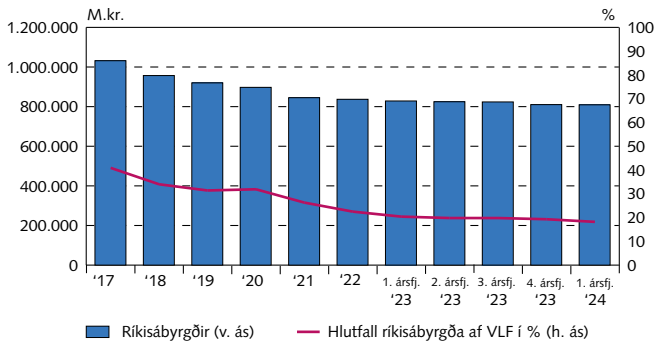

#### Endurgreiðsluferill ríkisábyrgða

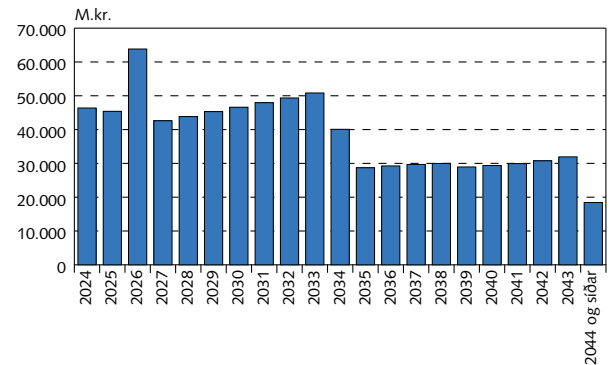

#### Staða endurlána ríkissjóðs

Mars 2024	Fjárhæð m.kr.	Veginn lánstími
Óverðtryggð endurlán	13.412	9,21
Verðtryggð endurlán	86.438	19,03
Endurlán í erlendri mynt	7.591	5,13
<b>Samtals</b>	<b>107.442</b>	<b>16,99</b>

#### Endurgreiðsluferill endurlána

