

Niðurstöður útboða í júní 2024

Dagur	Tegund	Flokkur	Tilboðs magn nafnverð í m.kr.	Tekið magn nafnverð í m.kr.	Krafa/ flatir vextir
14.6.2024	Útboð	RIKV 24 0821	27.355	25.755	9,40
14.6.2024	Útboð	RIKV 24 1218	39.561	30.561	9,45

Útgáfa ríkisbréfa á öðrum ársfjórðungi 2024

Fjárhæðir í ma. kr.	Söluverð*
RIKB 26 1015	3,7
RIKB 27 0415	24,7
RIKB 35 0917	7,4
RIKS 37 0115	4,0
Samtals útgefið á fjórðungnum	39,8

* Fjárhæðir eru að verðbættu söluvirði.

Útgáfa ríkisbréfa á árinu m.v. 30. júní 2024

Skuldabréfaflokkar Fjárhæðir í ma. kr.	Söluverð*
RIKB 26 1015	18,1
RIKB 27 0415	24,7
RIKB 35 0917	33,1
RIKB 42 0217	4,1
RIKS 37 0115	4,0
Samtals útgefið á árinu	84,1

* Fjárhæðir eru að verðbættu söluvirði.

Efnisyfirlit

Markaðsskuldabréf, eiginleikar
Skuldir ríkissjóðs
Skiptasamningar
Eigendur ríkisverðbréfa
Endurhverf viðskipti, endur-
greiðsluferill, og viðskipti með
ríkisverðbréf
Ávöxtunarkrafa ríkisbréfa
Verðbólguálag
Niðurstöður síðustu útboða
Niðurstöður útboða
Lánshæfismat ríkissjóðs
Ríkisábyrgðir

Umsjón með útgáfu

Björgvin Sighvatsson
bjorgvin.sighvatsson@sedlabanki.is
Davíð Stefánsson
david.stefansson@sedlabanki.is
Magnús Freyr Hrafnsson
magnus.f.hrafnsson@sedlabanki.is
Oddgeir Gunnarsson
oddgeir.gunnarsson@sedlabanki.is
Tryggvi Freyr Harðarson
tryggvi.f.harðarson@sedlabanki.is

Ábyrgðarmaður

Sturla Pálsson
sturla.palsson@sedlabanki.is

Upplýsingar í þessu riti koma frá Seðlabanka Íslands og upplýsingaveitum sem taldar eru áreiðanlegar.

Upplýsingar miða við síðustu mánaðamót, nema annað sé tekið fram.

Lánamál ríkisins ábyrgjast ekki hugsanlegar villur eða misritanir í Markaðsupplýsingum.

Í umfjöllun um skuldir ríkissjóðs í ritinu er átt við skuldir A1-hluta ríkisins að frádregnum lífeyrisskuldbindingum og viðskiptaskuldum, nema annað sé sérstaklega tiltekið.

Allar ábendingar um efni sem birt er í riti þessu má senda á lanamal@lanamal.is



Markaðsskuldabréf, eiginleikar

Innlendar markaðsskuldur

Flokkur	ISIN	Útgáfudagur	Innlausnar- dagur	Vextir, %	Greiðslu- tegund	Meðaltími í árum*	Lánstími í árum
<i>Ríkisvixlar</i>							
RIKV 24 0717	IS0000036267	10.4.2024	17.7.2024	0,00	Kúlubréf	0,00	0,05
RIKV 24 0821	IS0000036069	21.2.2024	21.8.2024	0,00	Kúlubréf	0,14	0,14
RIKV 24 0918	IS0000036200	20.3.2024	18.9.2024	0,00	Kúlubréf	0,00	0,22
RIKV 24 1016	IS0000036259	10.4.2024	16.10.2024	0,00	Kúlubréf	0,30	0,30
RIKV 24 1120	IS0000036366	15.5.2024	20.11.2024	0,00	Kúlubréf	0,40	0,39
RIKV 24 1218	IS0000036499	19.6.2024	18.12.2024	0,00	Kúlubréf	0,00	0,47
<i>Óverðtryggð ríkisbréf</i>							
RIKB 25 0612	IS0000019321	12.6.2009	12.6.2025	8,00	Kúlubréf	0,95	0,95
RIKB 26 1015	IS0000034874	15.10.2022	15.10.2026	6,75	Kúlubréf	2,10	2,29
RIKB 27 0415	IS0000036291	15.4.2024	15.4.2027	8,00	Kúlubréf	2,57	2,79
RIKB 28 1115	IS0000028249	15.11.2016	15.11.2028	5,00	Kúlubréf	3,89	4,38
RIKB 31 0124	IS0000020386	24.1.2011	24.1.2031	6,50	Kúlubréf	5,39	6,57
RIKB 35 0917	IS0000035574	17.9.2023	17.9.2035	7,00	Kúlubréf	7,75	11,21
RIKB 42 0217	IS0000033884	17.2.2022	17.2.2042	4,50	Kúlubréf	11,64	17,63
<i>Verðtryggð ríkisbréf</i>							
RIKS 26 0216	IS0000030732	16.2.2018	16.2.2026	1,50	Kúlubréf	1,62	1,63
RIKS 30 0701	IS0000020576	1.7.2011	1.7.2030	3,25	Kúlubréf	5,38	6,00
RIKS 33 0321	IS0000021251	21.3.2012	21.3.2033	3,00	Kúlubréf	7,76	8,72
RIKS 37 0115	IS0000033793	15.1.2022	15.1.2037	1,00	Kúlubréf	11,72	12,54
Meðaltal markflokka						4,3	5,2

* e. Macaulay Duration.

Erlendar markaðsskuldur

Flokkur	ISIN	Útgáfudagur	Innlausnar- dagur	Vextir, %	Greiðslu- tegund	Meðaltími í árum*	Lánstími í árum
EUR 0,625% 3 Jun 2026	XS2182399274	3.6.2020	3.6.2026	0,63	Kúlubréf	1,92	1,92
EUR 3,4% 28 Jun 2027 	XS2852055651	28.6.2024	28.6.2027	3,40	Kúlubréf	2,99	2,99
EUR 0,0% 15 Apr 2028	XS2293755125	4.2.2021	15.4.2028	0,00	Kúlubréf	3,60	3,79
EUR 3,5% 21 Mar 2034 	XS2788435050	21.3.2024	21.3.2034	3,50	Kúlubréf	8,34	9,72
Meðaltal markflokka						4,9	5,5

* e. Macaulay Duration.

Skuldir ríkissjóðs

Innlendar skuldir ríkissjóðs 30. júní 2024 í m.kr.

Flokkur	Nafnverð í upphafi mánaðar	Áfallnar verðbætur	Sala, innlausn, nafnverð	Nafnverð m. áföllnum verðbótum í lok mánaðar	Lánstími í árum	Markaðs- verð	Hlutfall af innlendum skuldum
Ríkissvixlar							
RIKV 24 0619	45.580		-45.580	0	0,00	0	0,0
RIKV 24 0717	49.950		0	49.950	0,05	49.735	3,4
RIKV 24 0821	21.233		25.755	46.988	0,14	46.372	3,2
RIKV 24 0918	14.588		0	14.588	0,22	14.290	1,0
RIKV 24 1016	16.895		0	16.895	0,30	16.435	1,2
RIKV 24 1120	27.000		0	27.000	0,39	26.028	1,8
RIKV 24 1218	0		30.561	30.561	0,47	29.253	2,1
Samtals	175.246			185.982	0,23	182.115	12,7
Óverðtryggð ríkisbréf							
RIKB 25 0612	109.763		0	109.763	0,95	108.775	7,5
RIKB 26 1015	72.924		0	72.924	2,29	70.445	5,0
RIKB 27 0415	24.852		0	24.852	2,79	24.715	1,7
RIKB 28 1115	113.465		0	113.465	4,38	102.572	7,8
RIKB 31 0124	124.632		0	124.632	6,57	120.470	8,5
RIKB 35 0917	46.503		0	46.503	11,22	47.363	3,2
RIKB 42 0217	63.292		0	63.292	17,63	50.646	4,3
Samtals	555.432			555.432	5,93	524.987	38,0
Verðtryggð ríkisbréf							
RIKS 26 0216	83.593	33.699	0	117.291	1,63	112.963	8,0
RIKS 30 0701	78.683	52.006	0	130.690	6,00	133.081	9,0
RIKS 33 0321	79.394	48.410	0	127.804	8,72	130.628	8,8
RIKS 37 0115	56.924	12.529	0	69.452	12,54	59.111	4,8
Samtals	298.593	146.644		445.237	6,65	435.784	30,5
Aðrar skuldir ríkissjóðs*							
Verðtryggðar skuldir				273.468	5,42		18,7
Óverðtryggðar skuldir				1	0,04		0,0
Innlendar skuldir samtals				1.460.119	5,33		100,0

* Að mestu verðtryggð lántaka ríkissjóðs hjá ÍL-sjóði. Einnig verðtryggð lán ríkisins vegna kaupa á Landsvirkjun og Landsneti.

Erlendar skuldir ríkissjóðs

Flokkur	Útgefið nafn- verð (milljónir)	Eftirstöðvar nafnverðs	Nafnverð ISK*	Lánstími í árum
Erlend skuldabréf				
EUR 0,625% 3 Jun 2026	500	500	74.450	1,92
EUR 3,4% 28 Jun 2027	50	50	7.445	2,99
EUR 0,0% 15 Apr 2028	750	750	111.675	3,79
EUR 3,5% 21 Mar 2034	750	750	111.675	9,72
Aðrar erlendar skuldir ríkissjóðs **			38.355	2,84
Erlendar skuldir samtals			343.600	5,19
Heildarskuldir ríkissjóðs			1.803.720	

* Miðgengi skráð af Seðlabanka Íslands.

** Lán vegna kaupa ríkissjóðs í Landsneti hf.

Heildarskuldir ríkissjóðs í m.kr.

	Nafnverð með áföllnum verðbótum	Veginn lánstími
Óverðtryggðar skuldir	741.414	4,50
Verðtryggðar skuldir	718.705	6,18
Erlendar skuldir	343.600	5,19
Samtals	1.803.720	5,30
Hlutfall skulda af vergri landsframleiðslu *		39,6

*Verg landsframleiðsla samkvæmt nýjustu spá Seðlabanka Íslands.

Skipting skulda ríkissjóðs

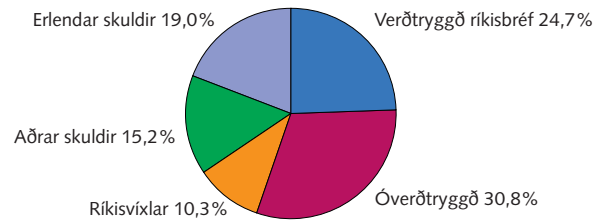

Heildarskuldir að frádregnum endurlánnum og sjóðsstöðu ríkissjóðs í m.kr.

Endurlán og sjóðsstaða í Seðlabanka	Nafnverð í lok mánaðar með áföllnum verðbótum
Óverðtryggð endurlán	12.875
Verðtryggð endurlán	90.263
Endurlán í erlendri mynt	7.283
Innlend sjóðsstaða	55.514
Erlend sjóðsstaða	270.928
Samtals	436.862

Hrein skuld

Óverðtryggðar skuldir	673.026
Verðtryggðar skuldir	628.443
Erlendar skuldir	65.389
Hrein skuld ríkissjóðs	1.366.857
Hlutfall hreinna skulda af vergri landsframleiðslu	30,0

Veginn lánstími skulda ríkissjóðs

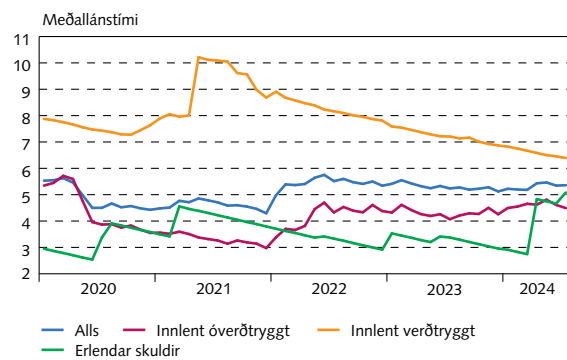

Þróun skulda ríkissjóðs

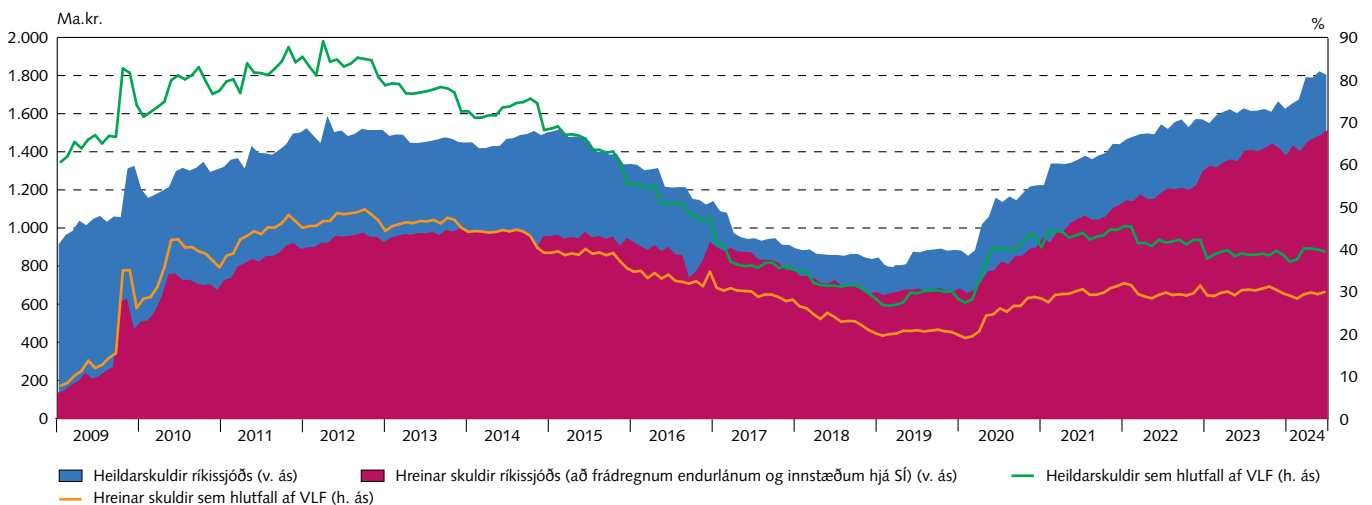

Skiptasamningar

30. júní 2024

Verðbólgu- og vaxtaskiptasamningar í krónum (m.kr.)

Ár	Nýir		Útrunnir		Útistandandi í árslok	
	Fjöldi samninga	Nafnverð	Fjöldi samninga	Nafnverð	Fjöldi samninga	Nafnverð
2018	22	28.000	0	0	22	28.000
2019	0	0	0	0	22	28.000
2020	2	6.000	0	0	24	34.000
2021	2	10.000	20	26.000	6	18.000
2022	0	0	0	0	6	18.000
2023	0	0	1	3.000	5	15.000
2024	0	0	0	0	5	15.000
2025	0	0	4	10.000	1	5.000
2026	0	0	1	5.000	0	0

Vaxtasamsetning skulda (m.kr.)

	Án skiptasamninga		Með skiptasamningum	
	Nafnverð með áföllnum verðbótum (ISK)	Hlutfall, %	Nafnverð með áföllnum verðbótum (ISK)	Hlutfall, %
Íslenskir fastir vextir	555.432	31	542.432	30
Íslenskir verðtryggðir vextir	718.705	40	715.957	40
Íslenskir breytilegir vextir	185.983	10	200.983	11
Erlendir fastir vextir	343.600	19	343.600	19
Erlendir breytilegir vextir	0	0	0	0
Samtals	1.803.720	100	1.802.972	100

Áhrif skiptasamninga á skuldir ríkissjóðs (m.kr.)

	Nafnverð m. áföllnum verðbótum (ISK)	Markaðsvirði (ISK)	Hlutfall, %	Meðaltími
<i>Skuldir ríkissjóðs</i>				
Óverðtryggðar skuldir	741.414	719.430	41	3,37
Verðtryggðar skuldir	718.705	687.692	40	5,87
Erlendar skuldir	343.600	342.741	19	4,81
Samtals	1.803.720	1.749.863	100	4,63
<i>Skuldir með skiptasamningum</i>				
Óverðtryggðar skuldir	743.414	722.495	41	3,34
Verðtryggðar skuldir	715.957	685.025	40	5,88
Erlendar skuldir	343.600	342.741	19	4,81
Samtals	1.802.972	1.750.261	100	4,62

Eigendur*

Eigendur ríkisverðbréfa 30 júní 2024

	RIKB							RIKS				Alls	Víxlar alls
	RIKB 25	RIKB 26	RIKB 27	RIKB 28	RIKB 31	RIKB 35	RIKB 42	RIKS 26	RIKS 30	RIKS 33	RIKS 37		
<i>Nafnverð í m.kr.</i>													
Innlendir aðilar													
Bankar og sparisjóðir	33.252	27.359	15.204	8.397	5.086	2.370	2.092	27.477	816	1.873	1.059	124.984	120.104
Ýmis láanafyrirtæki	4.427	975	495	692	254	7	350	6.529	245	265	331	14.571	5.805
Verðbréfa- og fj.sjóðir	15.698	14.060	4.693	23.632	18.051	11.047	6.961	13.330	16.837	13.577	7.776	145.662	44.808
Lífeyrissjóðir	26.160	5.979	2.720	48.728	66.396	10.230	22.665	14.413	52.061	53.995	46.308	349.655	1.155
Fyrirtæki	4.568	4.910	886	4.882	3.631	612	728	5.411	1.378	995	427	28.429	9.450
Tryggingafélög	6.324	8.367	1.495	9.933	8.785	3.853	6.084	12.780	5.992	3.774	1.931	69.317	2.250
Einstaklingar	1.598	1.893	105	1.059	1.219	44	46	3.269	1.417	2.135	131	12.917	0
Aðrir	5.253	621	0	8.289	6.722	325	345	210	686	2.695	324	25.470	761
Erlendir aðilar	12.482	8.761	354	8.052	16.039	18.665	26.342	173	1	85	5	90.959	1.649
Samtals:	109.763	72.924	25.952	113.665	126.182	47.153	65.612	83.593	79.433	79.394	58.294	861.965	185.982

Verðtryggt markaðsverð með áföllnum vöxtum og verðbótum, víxlar á nafnverði m.kr.

Innlendir aðilar													
Bankar og sparisjóðir	33.037	27.684	15.354	7.852	5.058	2.540	1.702	37.304	1.420	3.106	1.101	136.157	120.104
Ýmis lánafyrirtæki	4.398	987	500	647	253	8	285	8.864	427	440	345	17.153	5.805
Verðbréfa- og fj.sjóðir	15.596	14.227	4.739	22.096	17.951	11.840	5.666	18.098	29.314	22.513	8.084	170.125	44.808
Lífeyrissjóðir	25.991	6.050	2.747	45.561	66.029	10.965	18.446	19.569	90.642	89.537	48.143	423.678	1.155
Fyrirtæki	4.539	4.968	895	4.564	3.611	656	593	7.347	2.399	1.651	444	31.666	9.450
Tryggingarfélag	6.283	8.466	1.510	9.288	8.736	4.130	4.951	17.351	10.433	6.257	2.008	79.413	2.250
Einstaklingar	1.588	1.916	106	990	1.212	47	37	4.439	2.467	3.540	137	16.479	0
Aðrir	5.219	628	0	7.750	6.685	348	281	285	1.195	4.469	337	27.197	761
Erlendir aðilar	12.401	8.865	357	7.529	15.951	20.006	21.438	235	1	141	5	86.929	1.649
Samtals:	109.052	73.791	26.207	106.278	125.486	50.539	53.398	113.492	138.298	131.653	60.603	988.798	185.982

* Endurhverf viðskipti við aðalmiðlara koma til hækunar. Frá og með október 2020 eru eigendur flokkaðir eftir þjóðhagsreikningastaðli Sameinuðu þjóðanna SNA08.

	RIKB							RIKS				Alls	Víxlar alls
	RIKB 25	RIKB 26	RIKB 27	RIKB 28	RIKB 31	RIKB 35	RIKB 42	RIKS 26	RIKS 30	RIKS 33	RIKS 37		
<i>Breyting á milli mánaða</i>													
<i>Nafnverð í m.kr.</i>													
Innlendir aðilar													
Bankar og sparisjóðir	1.105	517	444	813	-11	304	774	-302	-389	-145	435	3.545	6.700
Ýmis lánafyrirtæki	-382	-570	-355	50	-350	-368	150	89	40	-7	-25	-1.728	1.450
Verðbréfa- og fj.sjóðir	-900	630	450	-1.170	1.845	-630	-253	-476	-375	400	225	-254	1.631
Lífeyrissjóðir	-30	-100	200	290	-800	1.020	-840	147	560	-200	-225	22	400
Fyrirtæki	2	-423	-149	335	31	-95	0	126	0	0	0	-174	850
Tryggingarfélag	-410	-285	210	-160	1.125	568	78	110	64	-51	-50	1.198	305
Einstaklingar	-3	-24	0	73	-15	0	0	40	30	-44	0	56	0
Aðrir	-48	-61	0	-30	-95	0	22	-13	60	-53	0	-218	0
Erlendir aðilar	666	315	0	0	-1.380	-149	-181	10	0	0	0	-718	-600
Samtals:	0	-0	800	200	350	650	-250	-270	-10	-100	360	1.730	10.736

Eigendur ríkisbréfa 30. júní 2024

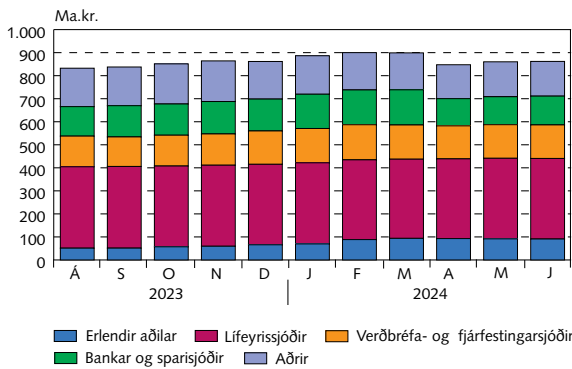

Eigendur ríkisvixla 30. júní 2024

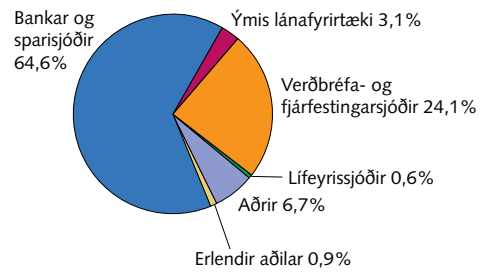

Eigendur markflokka ríkisverðbréfa 30. júní 2024

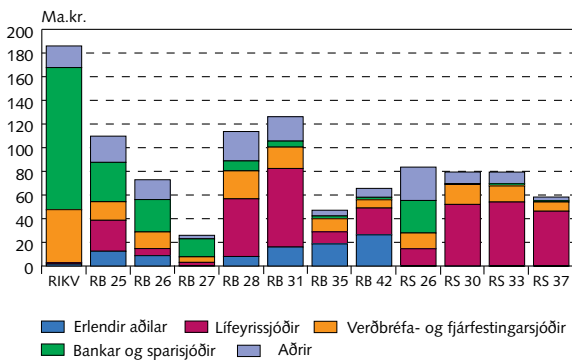

Staða eignasafns erlendra aðila í ríkisverðbréfum og lánstími í árum 30. júní 2024

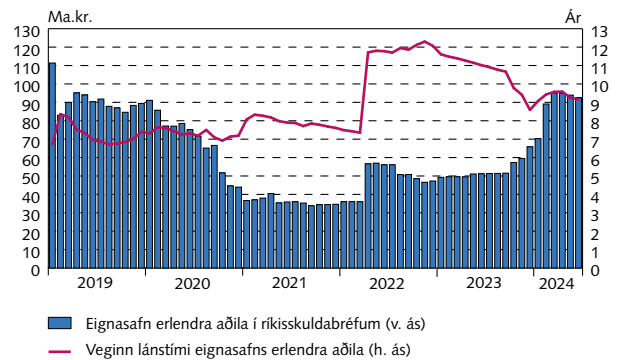

Nettó kaup markaðsaðila milli mánaða

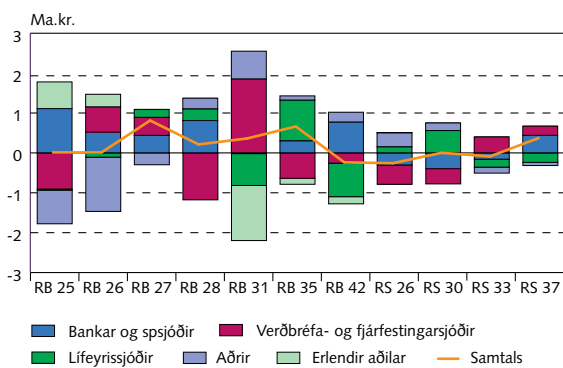

Nettó kaup markaðsaðila frá áramótum

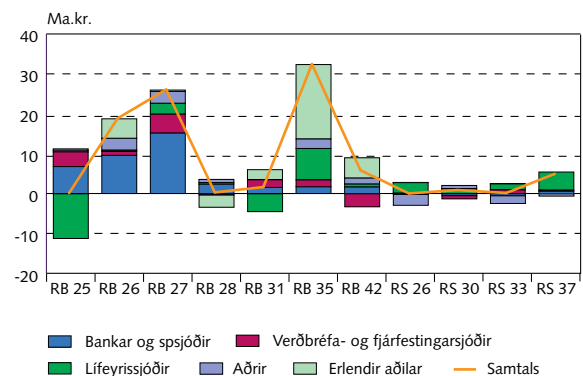

Endurhverf viðskipti, endurgreiðsluferill og viðskipti með ríkisverðbréf

Staða endurhverfra viðskipta eftir flokkum í lok síðasta mánaðar að markaðsverði

Meðalstaða endurhverfra viðskipta*

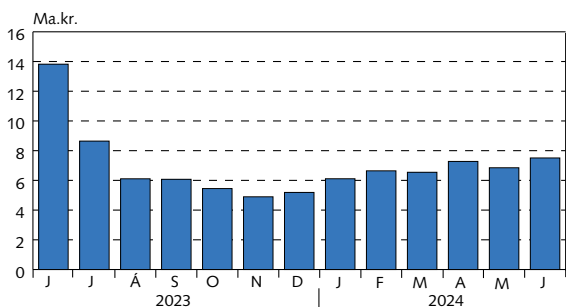

* Reiknað að markaðsvirði.

Staða endurhverfra viðskipta eftir flokkum í lok síðasta mánaðar*

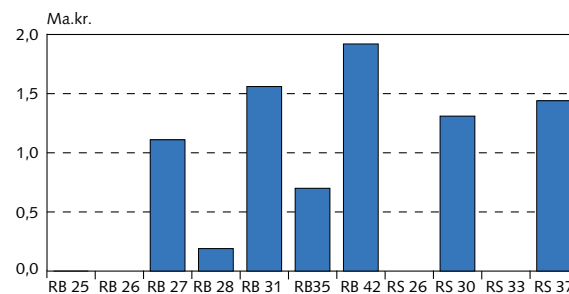

Endurgreiðsluferill lána ríkissjóðs

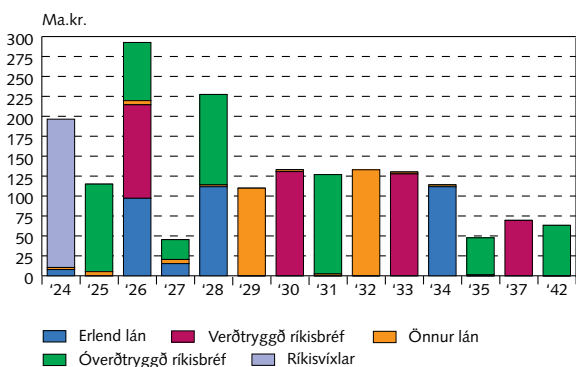

Viðskipti með ríkisbréf í NASDAQ á Íslandi

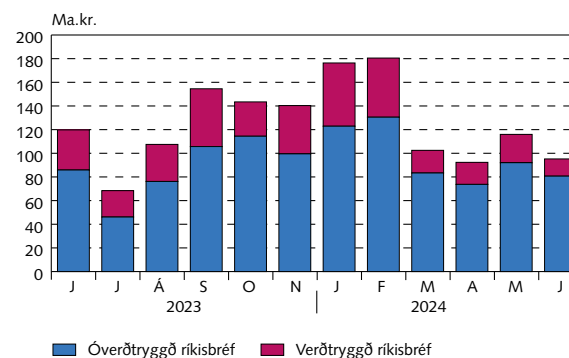

Uppsafnaðir gjalddagar ríkisskuld

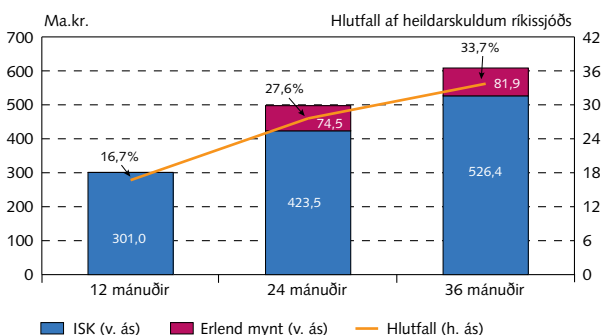

Övertryggðir ávöxtunarferlar ríkisbréfa

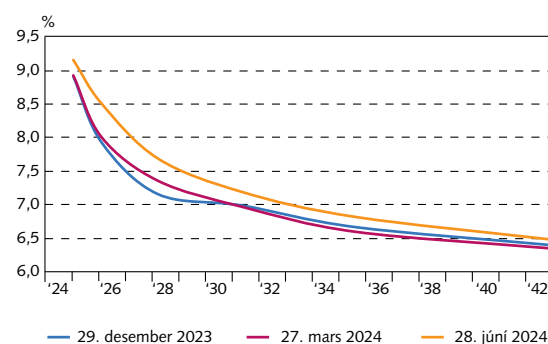

Verðtryggðir vaxtaferlar

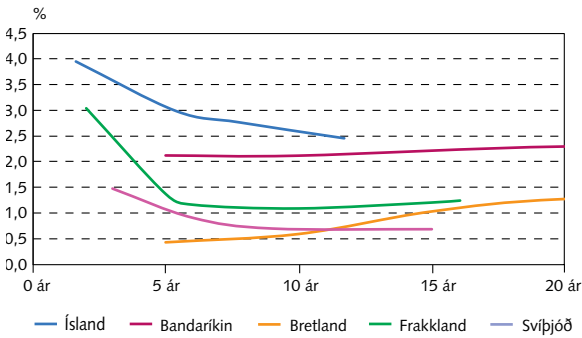

Óverðtryggðir vaxtaferlar

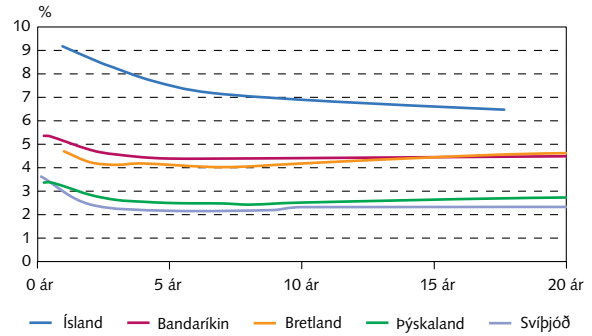

Ávöxtunarkrafa ríkisbréfa

Eingreiðsluferlar ríkisbréfa

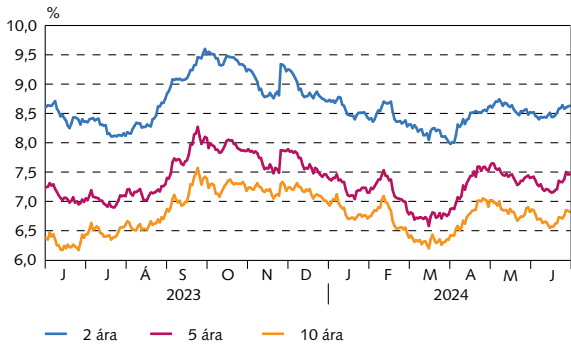

Verðbólguálag

Verðbólguálag óverðtryggðra ríkisbréfa

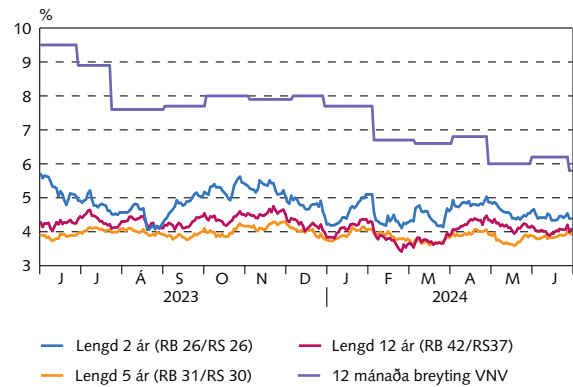

Niðurstöður síðustu útboða

Ríkisbréf á söluverði

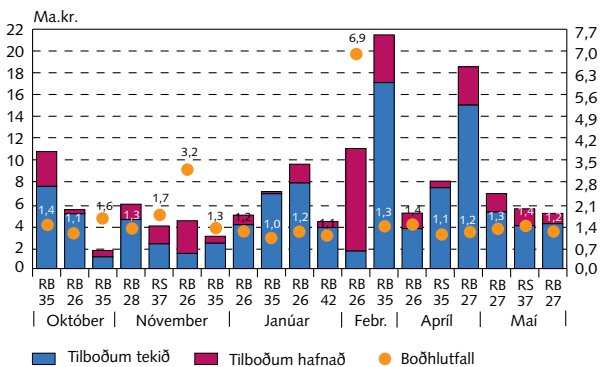

Ríkisvixlar á söluverði

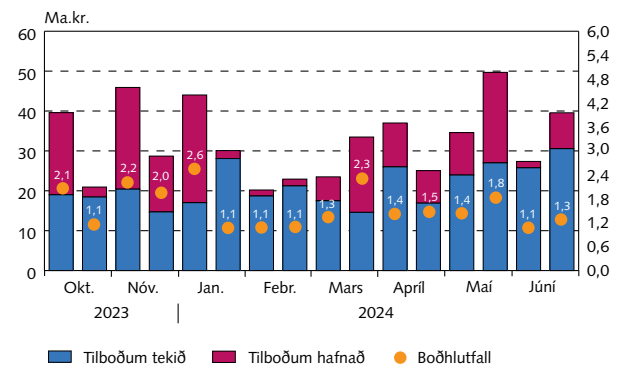

Niðurstöður útboða

Útboð í milljónum króna frá ársbyrjun 2024

Dagsetning	Tilboð		Fjöldi tilboða	Fjöldi samþ. tilboða	Ávöxtun, %	Samþykkt		Viðb. útgáfa nafnverð	Samtals að söluverði	
	Söluverð	Nafnverð				Söluverð	Nafnverð			
Óverðtryggð ríkisbréf, sala										
12.01.24	RIKB 26 1015	4.911	5.062	25	18	7,98	4.028	4.152	0	4.028
12.01.24	RIKB 35 0917	7.082	6.923	26	24	6,70	6.878	6.723	0	6.878
26.01.24	RIKB 26 1015	9.594	9.973	35	30	8,35	7.862	8.173	812	8.643
26.01.24	RIKB 42 0217	4.319	5.500	31	26	6,56	3.769	4.800	480	4.146
09.02.24	RIKB 26 1015	11.034	11.370	30	6	8,00	1.606	1.655	141	1.743
09.02.24	RIKB 35 0917	21.481	20.675	33	7	6,50	17.092	16.450	1.610	18.764
10.04.24	RIKB 26 1015	5.097	5.276	28	18	8,28	3.667	3.796	0	3.667
10.04.24	RIKB 35 0917	8.035	7.930	38	33	6,82	7.427	7.330	0	7.427
19.04.24	RIKB 27 0415	18.547	18.679	61	45	8,27	15.022	15.129	0	15.022
03.05.24	RIKB 27 0415	6.889	6.925	39	29	8,20	5.198	5.225	378	5.574
17.05.24	RIKB 27 0415	5.072	5.070	27	21	7,97	4.122	4.120	0	4.122
Samtals		102.061	103.383				76.671	77.553	3.421	80.015
Verðtryggð ríkisbréf, sala										
03.05.24	RIKS 37 0115	5.496	6.490	24	14	2,42	3.934	3.845	100	4.036
Samtals		5.496	6.490				3.934	3.845	100	4.036
Samtals sala									84.051	
Ríkisvixlar sala										
22.01.24	RIKV 24 0320	43.374	44.015	17	9	9,50	16.767	17.015		
22.01.24	RIKV 24 0619	28.934	30.080	25	22	9,70	27.010	28.080		
19.02.24	RIKV 24 0515	19.760	20.200	15	13	9,55	18.292	18.700		
19.02.24	RIKV 24 0821	21.862	22.933	23	21	9,69	20.241	21.233		
18.03.24	RIKV 24 0619	22.949	23.500	14	12	9,50	17.090	17.500		
18.03.24	RIKV 24 0918	31.944	33.478	27	16	9,50	13.919	14.588		
08.04.24	RIKV 24 0717	36.068	37.000	18	12	9,49	25.345	26.000		
08.04.24	RIKV 24 1016	23.855	25.045	20	16	9,50	16.092	16.895		
13.05.24	RIKV 24 0717	34.030	34.590	18	11	9,40	23.562	23.950		
13.05.24	RIKV 24 1120	47.342	49.691	23	15	9,45	25.724	27.000		
14.06.24	RIKV 24 0821	26.912	27.355	14	12	9,40	25.338	25.755		
14.06.24	RIKV 24 1218	37.757	39.561	25	22	9,45	29.167	30.561		
Samtals		374.788	387.448				258.550	267.277		

Samstarfsaðilar

<i>Aðalmiðlarar ríkisverðbréfa</i>	<i>Sími</i>	<i>Bloomberg</i>
Arion banki hf.	+354 444 6000	ARIO
Fossar fjárfestingarbanki hf.	+354 522 4000	
Íslandsbanki hf.	+354 440 4000	ISLA
Kvika banki hf.	+354 540 3200	KVIK
Landsbankinn hf.	+354 410 4000	LAIS

Viðburðir

15. júlí 2024	Útboð ríkisvixla
19. júlí 2024	Útboð ríkisbréfa
24. júlí 2024	Vísitala neysluverðs frá Hagstofu Íslands
9. ágúst 2024	Útboð ríkisbréfa

Lánshæfismat ríkissjóðs

	<i>Tilkynnt</i>	<i>Erlend mynt</i>		<i>Innlend mynt</i>		<i>Horfur</i>
		<i>Langtíma</i>	<i>Skammtíma</i>	<i>Langtíma</i>	<i>Skammtíma</i>	
Moody's	Júlí 2023	A2		A2		Jákvæðar
S&P	Nóvember 2023	A+	A-1	A+	A-1	Stöðugar
Fitch	Mars 2022	A	F-1+	A	F-1+	Stöðugar

Ríkisábyrgðir

Staða ríkisábyrgða

M.kr.	Mái 2024	Árslok 2023
Lánastofnanir	782.261	779.005
ÍL - sjóður	713.642	710.124
Byggðastofnun	9.593	9.752
Lánasjóður íslenskra námsmanna	59.026	59.129
Sameignar- og hlutafélög	27.045	27.193
Landsvirkjun sf	22.365	22.575
Isavia ohf.	902	910
RÚV ohf.	3.778	3.709
Atvinnuvegir /Sveitarfélög	2.180	3.941
Viðbótar- og stuðningslán	2.180	3.941
Ríkisábyrgðir samtals	811.485	810.139

Hlutföll gjaldmiðla ríkisábyrgða

ISK	97,2%
EUR	2,8%

Lánveitendur aðila með ríkisábyrgð

Innlend markaðsskuldabréf	89,1%
Innlendur banki	0,3%
Erlendur banki	2,8%
Aðrir innlendir aðilar	7,9%

Vextir: fastir vs. breytilegir

Fastir	96,9%
Breytilegir	3,1%

Þróun ríkisábyrgða og hlutfall af VLF 2018-2024

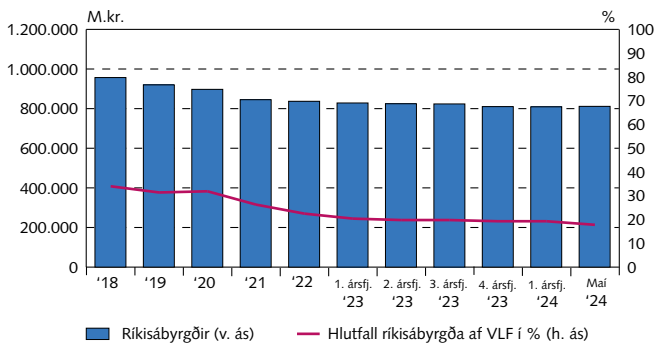

Endurgreiðsluferill ríkisábyrgða

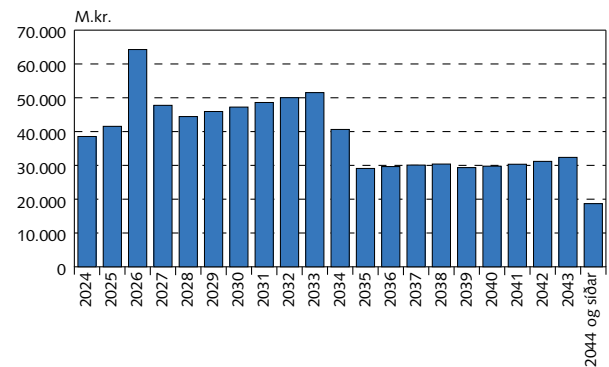

Staða endurlána ríkissjóðs

Mái 2024	Fjárhæð m.kr.	Veginn lántími
Óverðtryggð endurlán	12.906	6,97
Verðtryggð endurlán	87.919	18,94
Endurlán í erlendri mynt	7.289	5,15
Samtals	108.113	16,55

Endurgreiðsluferill endurlána

