

Niðurstöður útboða í júlí 2024

Dagur	Tegund	Flokkur	Tilboðs magn nafnverð í m.kr.	Tekið magn nafnverð í m.kr.	Krafa/ flatir vextir
5.7.2024	Útboð	RIKS 37 0115	6.600	5.800	2,56
15.7.2024	Útboð	RIKV 24 0918	53.000	35.000	9,40
15.7.2024	Útboð	RIKV 25 0115	59.060	31.060	9,42
19.7.2024	Útboð	RIKB 27 0415	11.420	8.170	8,49
19.7.2024	Útboð	RIKB 35 0917	6.043	3.743	6,92

Útgáfa ríkisbréfa á þriðja ársfjórðungi 2024

Fjárhæðir í ma. kr.	Söluverð*
RIKB 27 0415	8,1
RIKB 35 0917	3,8
RIKS 37 0115	5,9
Samtals útgefið á fjórðungnum	17,8

* Fjárhæðir eru að verðbættu söluvirði.

Útgáfa ríkisbréfa á árinu m.v. 31. júlí 2024

Skuldabréfaflokkar Fjárhæðir í ma. kr.	Söluverð*
RIKB 26 1015	18,1
RIKB 27 0415	32,8
RIKB 35 0917	36,8
RIKB 42 0217	4,1
RIKS 37 0115	10,0
Samtals útgefið á árinu	101,8

* Fjárhæðir eru að verðbættu söluvirði.

Efnisyfirlit

Markaðsskuldabréf, eiginleikar
Skuldir ríkissjóðs
Skiptasamningar
Eigendur ríkisverðbréfa
Endurhverf viðskipti, endur-
greiðsluferill, og viðskipti með
ríkisverðbréf
Ávöxtunarkrafa ríkisbréfa
Verðbólguálag
Niðurstöður síðustu útboða
Niðurstöður útboða
Lánshæfismat ríkissjóðs
Ríkisábyrgðir

Umsjón með útgáfu

Björgvin Sighvatsson
bjorgvin.sighvatsson@sedlabanki.is
Davíð Stefánsson
david.stefansson@sedlabanki.is
Magnús Freyr Hrafnsson
magnus.f.hrafnsson@sedlabanki.is
Oddgeir Gunnarsson
oddgeir.gunnarsson@sedlabanki.is
Tryggvi Freyr Harðarson
tryggvi.f.harðarson@sedlabanki.is

Ábyrgðarmaður

Sturla Pálsson
sturla.palsson@sedlabanki.is

Upplýsingar í þessu riti koma frá Seðlabanka Íslands og upplýsingaveitum sem taldar eru áreiðanlegar.

Upplýsingar miða við síðustu mánaðamót, nema annað sé tekið fram.

Lánamál ríkisins ábyrgjast ekki hugsanlegar villur eða misritanir í Markaðsupplýsingum.

Í umfjöllun um skuldir ríkissjóðs í ritinu er átt við skuldir A1-hluta ríkisins að frádregnum lífeyrisskuldbindingum og viðskiptaskuldum, nema annað sé sérstaklega tiltekið.

Allar ábendingar um efni sem birt er í riti þessu má senda á lanamal@lanamal.is



Markaðsskuldabréf, eiginleikar

Innlendar markaðsskuldur

Flokkur	ISIN	Útgáfudagur	Innlausnar- dagur	Vextir, %	Greiðslu- tegund	Meðaltími í árum*	Lánstími í árum
<i>Ríkisvixlar</i>							
RIKV 24 0821	IS0000036069	21.2.2024	21.8.2024	0,00	Kúlubréf	0,06	0,06
RIKV 24 0918	IS0000036200	20.3.2024	18.9.2024	0,00	Kúlubréf	0,14	0,13
RIKV 24 1016	IS0000036259	10.4.2024	16.10.2024	0,00	Kúlubréf	0,21	0,21
RIKV 24 1120	IS0000036366	15.5.2024	20.11.2024	0,00	Kúlubréf	0,31	0,31
RIKV 24 1218	IS0000036499	19.6.2024	18.12.2024	0,00	Kúlubréf	0,39	0,38
RIKV 25 0115	IS0000036572	17.7.2024	15.1.2025	0,00	Kúlubréf	0,47	0,46
<i>Óverðtryggð ríkisbréf</i>							
RIKB 25 0612	IS0000019321	12.6.2009	12.6.2025	8,00	Kúlubréf	0,87	0,87
RIKB 26 1015	IS0000034874	15.10.2022	15.10.2026	6,75	Kúlubréf	2,02	2,21
RIKB 27 0415	IS0000036291	15.4.2024	15.4.2027	8,00	Kúlubréf	2,49	2,70
RIKB 28 1115	IS0000028249	15.11.2016	15.11.2028	5,00	Kúlubréf	3,81	4,29
RIKB 31 0124	IS0000020386	24.1.2011	24.1.2031	6,50	Kúlubréf	5,30	6,48
RIKB 35 0917	IS0000035574	17.9.2023	17.9.2035	7,00	Kúlubréf	7,66	11,13
RIKB 42 0217	IS0000033884	17.2.2022	17.2.2042	4,50	Kúlubréf	11,50	17,55
<i>Verðtryggð ríkisbréf</i>							
RIKS 26 0216	IS0000030732	16.2.2018	16.2.2026	1,50	Kúlubréf	1,53	1,55
RIKS 30 0701	IS0000020576	1.7.2011	1.7.2030	3,25	Kúlubréf	5,47	5,92
RIKS 33 0321	IS0000021251	21.3.2012	21.3.2033	3,00	Kúlubréf	7,67	8,64
RIKS 37 0115	IS0000033793	15.1.2022	15.1.2037	1,00	Kúlubréf	11,62	12,46
Meðaltal markflokka						4,7	5,5

* e. Macaulay Duration.

Erlendar markaðsskuldur

Flokkur	ISIN	Útgáfudagur	Innlausnar- dagur	Vextir, %	Greiðslu- tegund	Meðaltími í árum*	Lánstími í árum
EUR 0,625% 3 Jun 2026	XS2182399274	3.6.2020	3.6.2026	0,63	Kúlubréf	1,83	1,84
EUR 3,4% 28 Jun 2027 	XS2852055651	28.6.2024	28.6.2027	3,40	Kúlubréf	2,91	2,91
EUR 0,0% 15 Apr 2028	XS2293755125	4.2.2021	15.4.2028	0,00	Kúlubréf	3,51	3,71
EUR 3,5% 21. Mar 2034 	XS2788435050	21.3.2024	21.3.2034	3,50	Kúlubréf	8,27	9,64
Meðaltal markflokka						4,8	5,4

* e. Macaulay Duration.

Skuldir ríkissjóðs

Innlendar skuldir ríkissjóðs 31. júlí 2024 í m.kr.

Flokkur	Nafnverð í upphafi mánaðar	Áfallnar verðbætur	Sala, innlausn, nafnverð	Nafnverð m. áföllnum verðbótum í lok mánaðar	Lánstími í árum	Markaðs- verð	Hlutfall af innlendum skuldum
<i>Ríkissvixlar</i>							
RIKV 24 0717	49.950		-49.950	0	0,00	0	0,0
RIKV 24 0821	46.988		0	46.988	0,06	46.748	3,1
RIKV 24 0918	14.588		35.000	49.588	0,13	48.988	3,3
RIKV 24 1016	16.895		0	16.895	0,21	16.566	1,1
RIKV 24 1120	27.000		0	27.000	0,31	26.241	1,8
RIKV 24 1218	30.561		0	30.561	0,38	29.479	2,0
RIKV 25 0115	0		31.060	31.060	0,46	26.241	2,1
Samtals	185.982			202.092	0,23	92.793	13,5
<i>Óverðtryggð ríkisbréf</i>							
RIKB 25 0612	109.763		0	109.763	0,87	108.687	7,3
RIKB 26 1015	72.924		0	72.924	2,21	70.357	4,9
RIKB 27 0415	24.852		8.170	33.022	2,71	32.721	2,2
RIKB 28 1115	113.465		0	113.465	4,29	102.708	7,6
RIKB 31 0124	124.632		0	124.632	6,48	120.532	8,3
RIKB 35 0917	46.503		3.743	50.246	11,13	50.980	3,4
RIKB 42 0217	63.292		0	63.292	17,55	49.880	4,2
Samtals	555.432			567.345	5,84	535.867	37,9
<i>Verðtryggð ríkisbréf</i>							
RIKS 26 0216	83.593	34.265	0	117.857	1,55	112.719	7,9
RIKS 30 0701	78.683	52.637	0	131.320	5,92	132.239	8,8
RIKS 33 0321	79.394	49.026	0	128.420	8,64	130.295	8,6
RIKS 37 0115	56.924	14.174	5.800	76.898	12,46	64.563	5,1
Samtals	298.593	150.101		454.495	6,66	439.816	30,3
<i>Aðrar skuldir ríkissjóðs*</i>							
Verðtryggðar skuldir				273.650	5,36		18,3
Óverðtryggðar skuldir				1	0,04		0,0
Innlendar skuldir samtals				1.497.582	5,24		100,0

* Að mestu verðtryggð lántaka ríkissjóðs hjá ÍL-sjóði. Einnig verðtryggð lán ríkisins vegna kaupa á Landsvirkjun og Landsneti.

Erlendar skuldir ríkissjóðs

Flokkur	Útgefið nafn- verð (milljónir)	Eftirstöðvar nafnverðs	Nafnverð ISK*	Lánstími í árum
<i>Erlend skuldabréf</i>				
EUR 0,625% 3 Jun 2026	500	500	74.950	1,84
EUR 3,4% 28 Jun 2027	50	50	7.495	2,91
EUR 0,0% 15 Apr 2028	750	750	112.425	3,71
EUR 3,5% 21. Mar 2034	750	750	112.425	9,64
Aðrar erlendar skuldir ríkissjóðs **			38.346	2,75
Erlendar skuldir samtals			345.641	5,11
Heildarskuldir ríkissjóðs			1.843.223	

* Miðgengi skráð af Seðlabanka Íslands.

** Lán vegna kaupa ríkissjóðs í Landsneti hf.

Heildarskuldir ríkissjóðs í m.kr.

	Nafnverð með áföllnum verðbótum	Veginn lánstími
Óverðtryggðar skuldir	769.437	4,36
Verðtryggðar skuldir	728.144	6,17
Erlendar skuldir	345.641	5,11
Samtals	1.843.223	5,22
Hlutfall skulda af vergri landsframleiðslu *		40,5

*Verg landsframleiðsla samkvæmt nýjustu spá Seðlabanka Íslands.

Skipting skulda ríkissjóðs

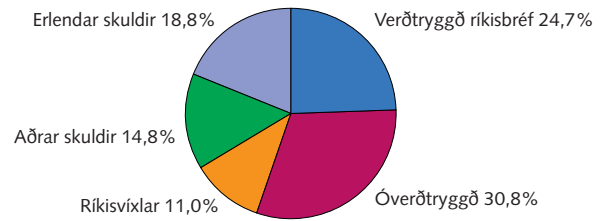

Heildarskuldir að frádregnum endurlánum og sjóðsstöðu ríkissjóðs í m.kr.

Endurlán og sjóðsstaða í Seðlabanka	Nafnverð í lok mánaðar með áföllnum verðbótum
Óverðtryggð endurlán	12.874
Verðtryggð endurlán	90.543
Endurlán í erlendri mynt	7.338
Innlend sjóðsstaða	67.621
Erlend sjóðsstaða	257.735
Samtals	436.111

Hrein skuld

Óverðtryggðar skuldir	688.942
Verðtryggðar skuldir	637.602
Erlendar skuldir	80.568
Hrein skuld ríkissjóðs	1.407.112
Hlutfall hreinna skulda af vergri landsframleiðslu	30,9

Veginn lánstími skulda ríkissjóðs

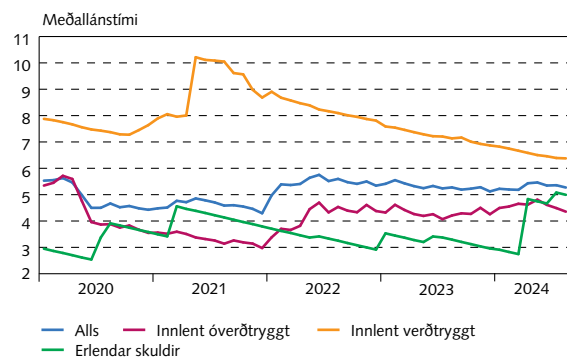

Þróun skulda ríkissjóðs

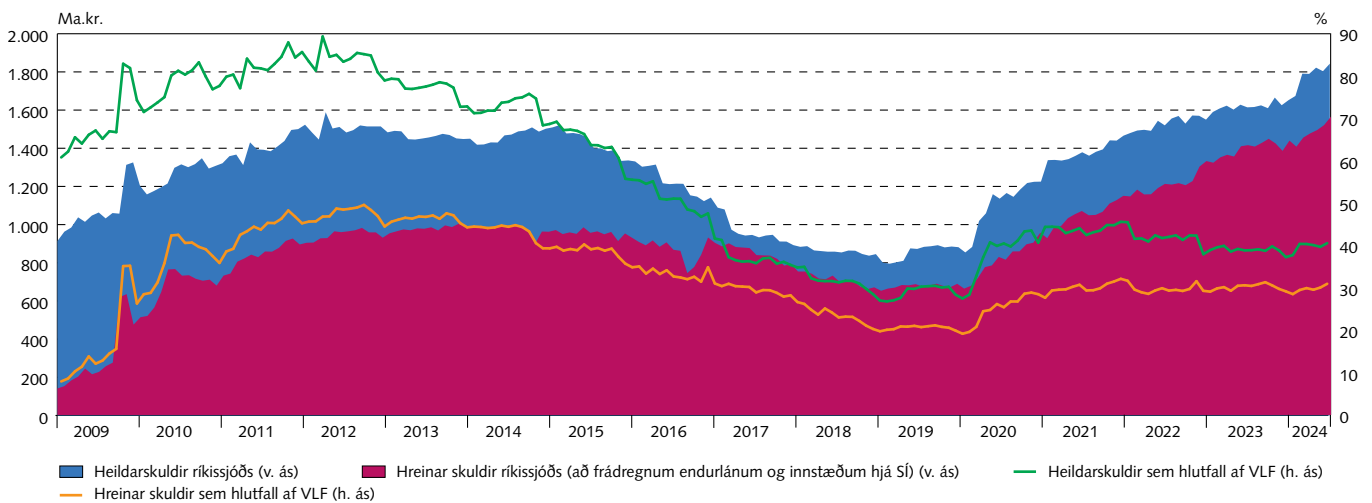

Skiptasamningar

31. júlí 2024

Verðbólgu- og vaxtaskiptasamningar í krónum (m.kr.)

Ár	Nýir		Útrunnir		Útistandandi í árslok	
	Fjöldi samninga	Nafnverð	Fjöldi samninga	Nafnverð	Fjöldi samninga	Nafnverð
2018	22	28.000	0	0	22	28.000
2019	0	0	0	0	22	28.000
2020	2	6.000	0	0	24	34.000
2021	2	10.000	20	26.000	6	18.000
2022	0	0	0	0	6	18.000
2023	0	0	1	3.000	5	15.000
2024	0	0	0	0	5	15.000
2025	0	0	4	10.000	1	5.000
2026	0	0	1	5.000	0	0

Vaxtasamsetning skulda (m.kr.)

	Án skiptasamninga		Með skiptasamningum	
	Nafnverð með áföllnum verðbótum (ISK)	Hlutfall, %	Nafnverð með áföllnum verðbótum (ISK)	Hlutfall, %
Íslenskir fastir vextir	567.345	31	554.345	30
Íslenskir verðtryggðir vextir	728.144	40	725.383	39
Íslenskir breytilegir vextir	202.093	11	217.206	12
Erlendir fastir vextir	345.641	19	345.641	19
Erlendir breytilegir vextir	0	0	0	0
Samtals	1.843.222	100	1.842.575	100

Áhrif skiptasamninga á skuldir ríkissjóðs (m.kr.)

	Nafnverð m. áföllnum verðbótum (ISK)	Markaðsvirði (ISK)	Hlutfall, %	Meðaltími
<i>Skuldir ríkissjóðs</i>				
Óverðtryggðar skuldir	769.437	749.414	42	3,25
Verðtryggðar skuldir	728.144	685.902	40	5,88
Erlendar skuldir	345.641	349.128	19	4,74
Samtals	1.843.222	1.784.444	100	4,55
<i>Skuldir með skiptasamningum</i>				
Óverðtryggðar skuldir	771.551	752.332	42	3,22
Verðtryggðar skuldir	725.383	683.232	39	5,90
Erlendar skuldir	345.641	349.128	19	4,74
Samtals	1.842.575	1.784.691	100	4,54

Eigendur*

Eigendur ríkisverðbréfa 31. júlí 2024

	RIKB							RIKS				Alls	Víxlar alls
	RIKB 25	RIKB 26	RIKB 27	RIKB 28	RIKB 31	RIKB 35	RIKB 42	RIKS 26	RIKS 30	RIKS 33	RIKS 37		
<i>Nafnverð í m.kr.</i>													
Innlendir aðilar													
Bankar og sparisjóðir	34.149	26.954	18.889	9.070	4.379	1.560	543	28.523	1.124	1.853	503	127.548	131.904
Ýmis láanafyrirtæki	5.432	1.145	565	622	304	157	200	6.379	185	242	306	15.538	5.705
Verðbréfa- og fj.sjóðir	14.180	14.311	6.988	23.429	18.012	12.717	6.845	12.288	16.235	13.897	8.462	147.361	47.168
Lífeyrissjóðir	26.060	6.075	2.935	48.123	66.464	11.680	22.665	14.619	52.435	54.095	51.108	356.259	1.105
Fyrirtæki	4.647	4.928	1.486	4.629	3.627	632	807	5.504	1.378	995	477	29.110	10.990
Tryggingafélög	5.924	8.167	1.610	10.193	9.385	4.503	6.349	12.650	5.522	3.774	2.016	70.092	2.810
Einstaklingar	1.605	1.891	195	1.057	1.225	63	71	3.447	1.417	2.135	131	13.238	0
Aðrir	5.253	621	0	8.289	6.722	325	380	210	626	2.688	384	25.498	761
Erlendir aðilar	12.513	8.833	354	8.052	16.094	18.665	26.342	164	1	85	5	91.108	1.649
Samtals:	109.763	72.924	33.022	113.465	126.212	50.302	64.201	83.783	78.923	79.764	63.394	875.753	202.092
<i>Verðtryggt markaðsverð með áföllnum vöxtum og verðbótum, víxlar á nafnverði m.kr.</i>													
Innlendir aðilar													
Bankar og sparisjóðir	34.150	27.439	19.141	8.519	4.372	1.676	438	38.723	1.892	3.071	519	139.941	131.904
Ýmis lánafyrirtæki	5.432	1.166	573	584	304	169	161	8.660	312	402	316	18.078	5.705
Verðbréfa- og fj.sjóðir	14.180	14.568	7.081	22.005	17.983	13.661	5.521	16.682	27.334	23.029	8.735	170.779	47.168
Lífeyrissjóðir	26.061	6.184	2.974	45.200	66.357	12.547	18.280	19.847	88.284	89.644	52.755	428.133	1.105
Fyrirtæki	4.647	5.016	1.506	4.348	3.621	679	651	7.472	2.320	1.650	493	32.402	10.990
Tryggingarfélag	5.924	8.314	1.631	9.574	9.370	4.837	5.120	17.173	9.297	6.253	2.081	79.577	2.810
Einstaklingar	1.605	1.925	198	993	1.224	67	57	4.680	2.387	3.537	136	16.808	0
Aðrir	5.253	632	0	7.785	6.711	349	306	285	1.054	4.454	396	27.228	761
Erlendir aðilar	12.513	8.992	359	7.563	16.068	20.051	21.246	223	1	141	5	87.162	1.649
Samtals:	109.765	74.237	33.462	106.571	126.009	54.036	51.782	113.744	132.883	132.180	65.436	1.000.107	202.092

* Endurhverf viðskipti við aðalmiðlara koma til hækunar. Frá og með október 2020 eru eigendur flokkaðir eftir þjóðhagsreikningastaðli Sameinuðu þjóðanna SNA08.

	RIKB							RIKS				Alls	Víxlar alls
	RIKB 25	RIKB 26	RIKB 27	RIKB 28	RIKB 31	RIKB 35	RIKB 42	RIKS 26	RIKS 30	RIKS 33	RIKS 37		
<i>Breyting á milli mánaða</i>													
<i>Nafnverð í m.kr.</i>													
Innlendir aðilar													
Bankar og sparisjóðir	897	-405	3.685	673	-707	-810	-1.549	1.046	308	-20	-556	2.564	11.800
Ýmis lánafyrirtæki	1.005	170	70	-70	50	150	-150	-150	-60	-23	-25	967	-100
Verðbréfa- og fj.sjóðir	-1.518	251	2.295	-203	-39	1.670	-116	-1.043	-602	320	686	1.700	2.360
Lífeyrissjóðir	-100	96	215	-605	69	1.450	0	206	374	100	4.800	6.604	-50
Fyrirtæki	79	18	600	-253	-4	20	79	92	0	0	50	681	1.540
Tryggingarfélag	-400	-200	115	260	600	650	265	-130	-470	0	85	775	560
Einstaklingar	7	-2	90	-2	6	19	25	178	0	0	0	321	0
Aðrir	0	0	0	0	0	0	35	0	-60	-7	60	28	0
Erlendir aðilar	31	72	0	0	55	0	0	-9	0	0	0	149	0
Samtals:	0	0	7.070	-200	30	3.149	-1.411	190	-510	370	5.100	13.788	16.110

Eigendur ríkisbréfa 31. júlí 2024

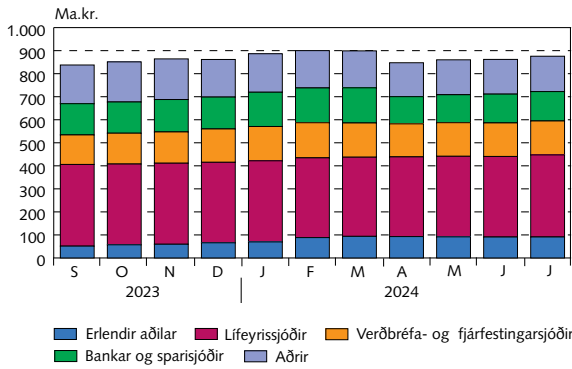

Eigendur ríkisvixla 31. júlí 2024

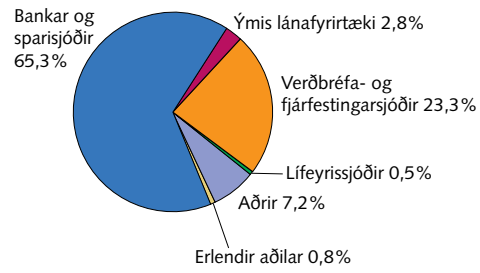

Eigendur markflokka ríkisverðbréfa 31. júlí 2024

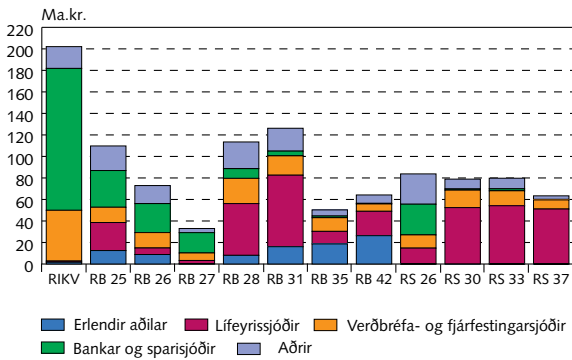

Staða eignasafns erlendra aðila í ríkisverðbréfum og lánstími í árum 31. júlí 2024

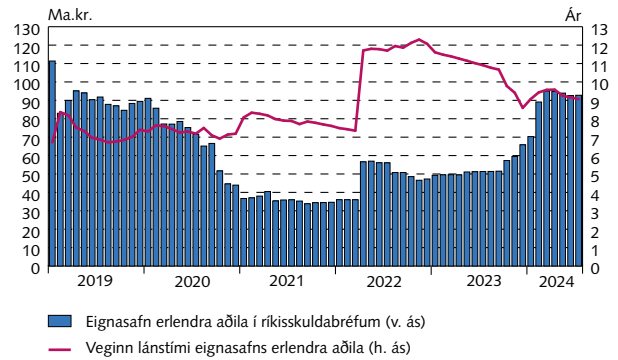

Nettó kaup markaðsaðila milli mánaða

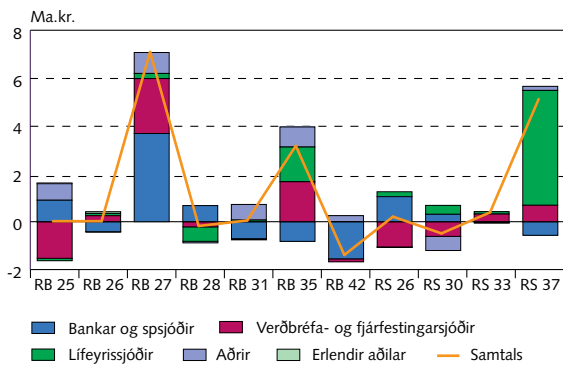

Nettó kaup markaðsaðila frá áramótum

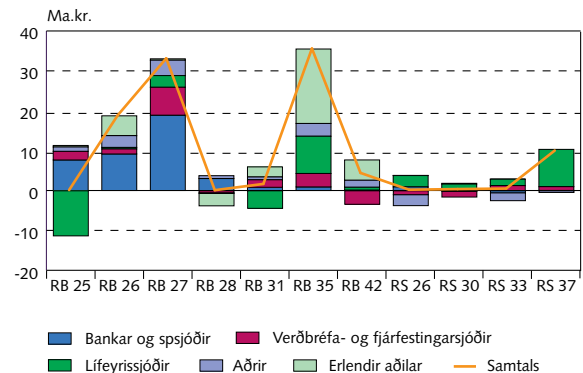

Endurhverf viðskipti, endurgreiðsluferill og viðskipti með ríkisverðbréf

Staða endurhverfra viðskipta eftir flokkum í lok síðasta mánaðar að markaðsverði

Meðalstaða endurhverfra viðskipta*

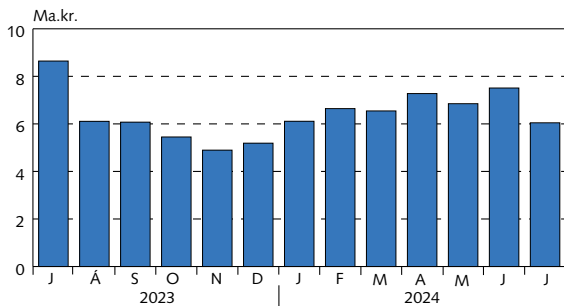

Staða endurhverfra viðskipta eftir flokkum í lok síðasta mánaðar*

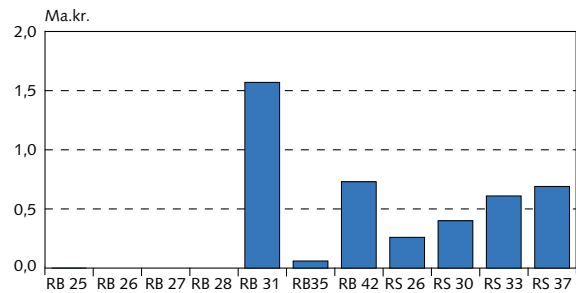

* Reiknað að markaðsvirði.

Endurgreiðsluferill lána ríkissjóðs

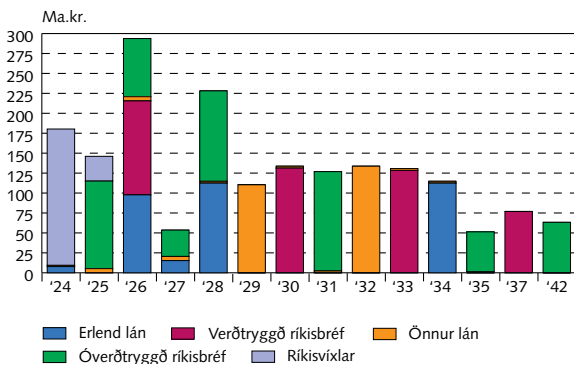

Viðskipti með ríkisbréf í NASDAQ á Íslandi

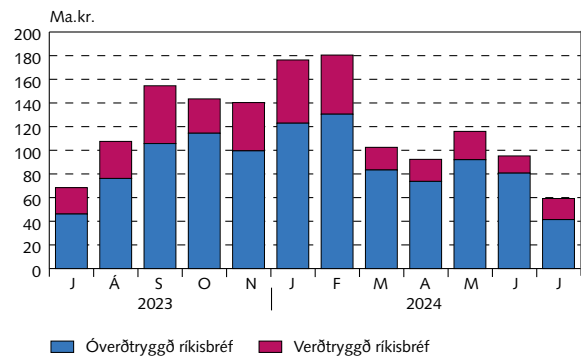

Uppsafnaðir gjalddagar ríkisskuld

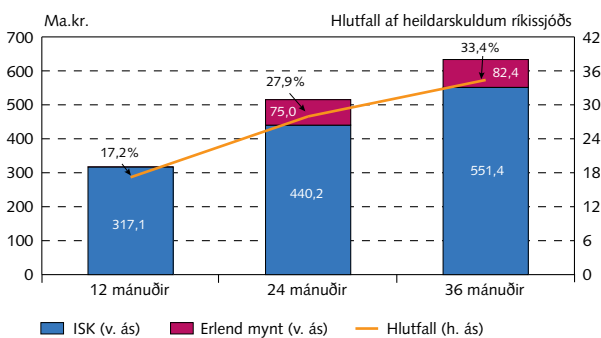

Överþryggðir ávöxtunarferlar ríkisbréfa

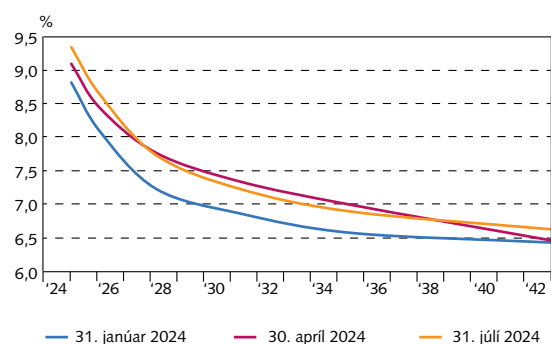

Verðtryggðir vaxtaferlar

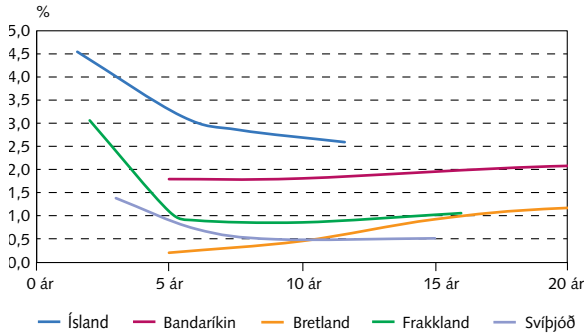

Óverðtryggðir vaxtaferlar

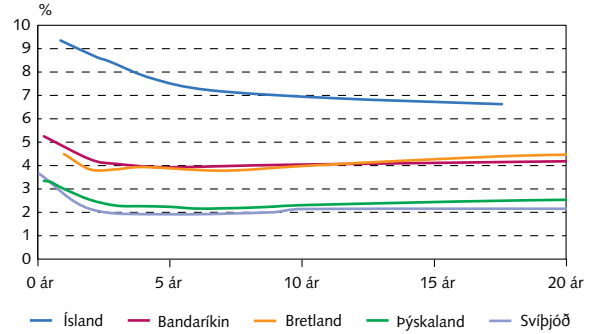

Ávöxtunarkrafa ríkisbréfa

Eingreiðsluferlar ríkisbréfa

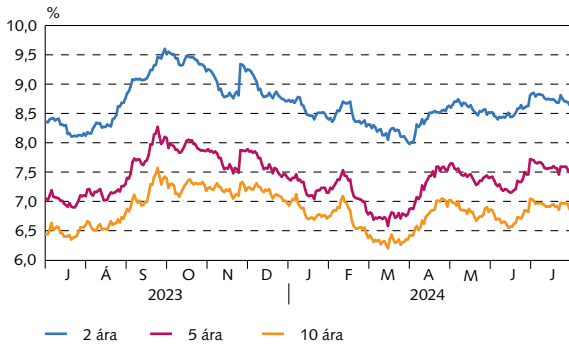

Verðbólguálag

Verðbólguálag óverðtryggðra ríkisbréfa

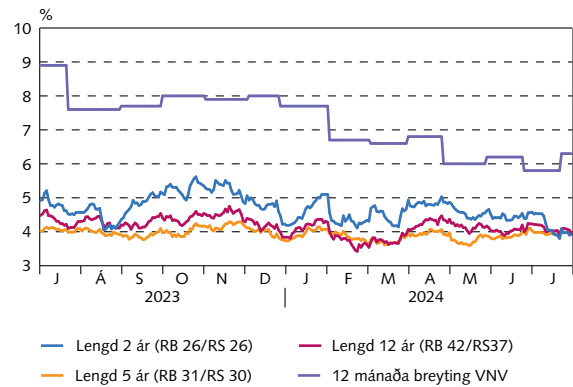

Niðurstöður síðustu útboða

Ríkisbréf á söluverði

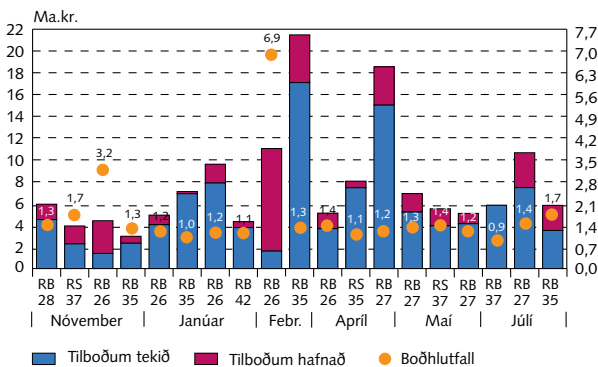

Ríkisvixlar á söluverði

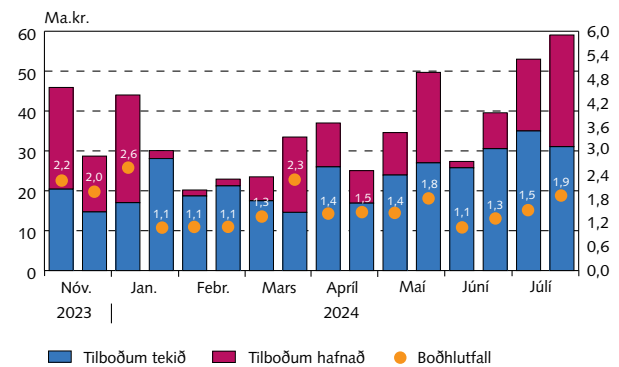

Niðurstöður útboða

Útboð í milljónum króna frá ársbyrjun 2024

Dagsetning	Tilboð		Fjöldi tilboða	Fjöldi samþ. tilboða	Ávöxtun, %	Samþykkt		Viðb. útgáfa nafnverð	Samtals að söluverði	
	Söluverð	Nafnverð				Söluverð	Nafnverð			
Óverðtryggð ríkisbréf, sala										
12.01.24	RIKB 26 1015	4.911	5.062	25	18	7,98	4.028	4.152	0	4.028
12.01.24	RIKB 35 0917	7.082	6.923	26	24	6,70	6.878	6.723	0	6.878
26.01.24	RIKB 26 1015	9.594	9.973	35	30	8,35	7.862	8.173	812	8.643
26.01.24	RIKB 42 0217	4.319	5.500	31	26	6,56	3.769	4.800	480	4.146
09.02.24	RIKB 26 1015	11.034	11.370	30	6	8,00	1.606	1.655	141	1.743
09.02.24	RIKB 35 0917	21.481	20.675	33	7	6,50	17.092	16.450	1.610	18.764
10.04.24	RIKB 26 1015	5.097	5.276	28	18	8,28	3.667	3.796	0	3.667
10.04.24	RIKB 35 0917	8.035	7.930	38	33	6,82	7.427	7.330	0	7.427
19.04.24	RIKB 27 0415	18.547	18.679	61	45	8,27	15.022	15.129	0	15.022
03.05.24	RIKB 27 0415	6.889	6.925	39	29	8,20	5.198	5.225	378	5.574
17.05.24	RIKB 27 0415	5.072	5.070	27	21	7,97	4.122	4.120	0	4.122
19.07.24	RIKB 27 0415	10.648	10.780	35	25	8,49	7.438	7.530	640	8.070
19.07.24	RIKB 35 0917	5.812	5.780	26	16	6,92	3.499	3.480	263	3.764
Samtals		118.522	119.943				87.608	88.563	4.324	91.849
Verðtryggð ríkisbréf, sala										
03.05.24	RIKS 37 0115	5.496	6.490	24	14	2,42	3.934	3.845	100	4.036
05.07.24	RIKS 37 0115	5.425	6.500	22	17	2,56	5.814	5.700	100	5.916
Samtals		10.921	12.990				9.748	9.545	200	9.952
Samtals sala									101.801	
Ríkisvixlar sala										
22.01.24	RIKV 24 0320	43.374	44.015	17	9	9,50	16.767	17.015		
22.01.24	RIKV 24 0619	28.934	30.080	25	22	9,70	27.010	28.080		
19.02.24	RIKV 24 0515	19.760	20.200	15	13	9,55	18.292	18.700		
19.02.24	RIKV 24 0821	21.862	22.933	23	21	9,69	20.241	21.233		
18.03.24	RIKV 24 0619	22.949	23.500	14	12	9,50	17.090	17.500		
18.03.24	RIKV 24 0918	31.944	33.478	27	16	9,50	13.919	14.588		
08.04.24	RIKV 24 0717	36.068	37.000	18	12	9,49	25.345	26.000		
08.04.24	RIKV 24 1016	23.855	25.045	20	16	9,50	16.092	16.895		
13.05.24	RIKV 24 0717	34.030	34.590	18	11	9,40	23.562	23.950		
13.05.24	RIKV 24 1120	47.342	49.691	23	15	9,45	25.724	27.000		
14.06.24	RIKV 24 0821	26.912	27.355	14	12	9,40	25.338	25.755		
14.06.24	RIKV 24 1218	37.757	39.561	25	22	9,45	29.167	30.561		
15.07.24	RIKV 24 0918	52.142	53.000	18	14	9,40	34.434	35.000		
15.07.24	RIKV 25 0115	56.375	59.060	27	18	9,42	29.648	31.060		
Samtals		483.305	499.508				322.631	333.337		

Samstarfsaðilar

Aðalmiðlarar ríkisverðbréfa	Sími	Bloomberg
Arion banki hf.	+354 444 6000	ARIO
Fossar fjárfestingarbanki hf.	+354 522 4000	
Íslandsbanki hf.	+354 440 4000	ISLA
Kvika banki hf.	+354 540 3200	KVIK
Landsbankinn hf.	+354 410 4000	LAIS

Viðburðir

19. ágúst 2024	Útboð ríkisvixla
21. ágúst 2024	Vaxtaákvörðun
23. ágúst 2024	Útboð ríkisbréfa
29. ágúst 2024	Vísitala neysluverðs frá Hagstofu Íslands
6. september 2024	Útboð ríkisbréfa

Lánshæfismat ríkissjóðs

	Tilkynnt	Erlend mynt		Innlend mynt		Horfur
		Langtíma	Skammtíma	Langtíma	Skammtíma	
Moody's	Júli 2023	A2		A2		Jákvæðar
S&P	Nóvember 2023	A+	A-1	A+	A-1	Stöðugar
Fitch	Mars 2022	A	F-1+	A	F-1+	Stöðugar

Ríkisábyrgðir

Staða ríkisábyrgða

M.kr.	Júní 2024	Árslok 2023
Lánastofnanir	771.564	779.005
ÍL - sjóður	702.908	710.124
Byggðastofnun	9.489	9.752
Lánasjóður íslenskra námsmanna	59.168	59.129
Sameignar- og hlutafélög	27.056	27.193
Landsvirkjun sf	22.335	22.575
Isavia ohf.	911	910
RÚV ohf.	3.810	3.709
Atvinnuvegir /Sveitarfélög	1.958	3.941
Viðbótar- og stuðningslán	1.958	3.941
Ríkisábyrgðir samtals	800.578	810.139

Hlutföll gjaldmiðla ríkisábyrgða

ISK	97,2%
EUR	2,8%

Lánveitendur aðila með ríkisábyrgð

Innlend markaðsskuldabréf	89,0%
Innlendur banki	0,2%
Erlendur banki	2,8%
Aðrir innlendir aðilar	8,0%

Vextir: fastir vs. breytilegir

Fastir	96,9%
Breytilegir	3,1%

Þróun ríkisábyrgða og hlutfall af VLF 2018-2024

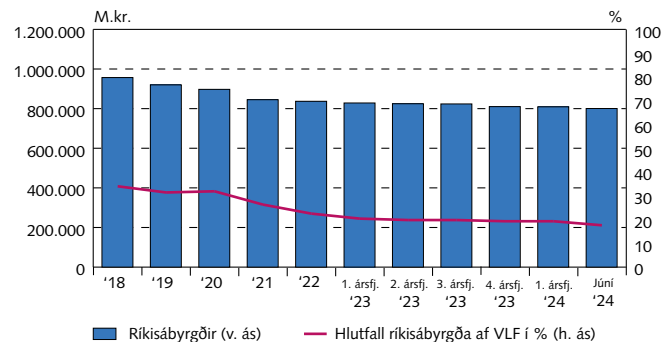

Endurgreiðsluferill ríkisábyrgða

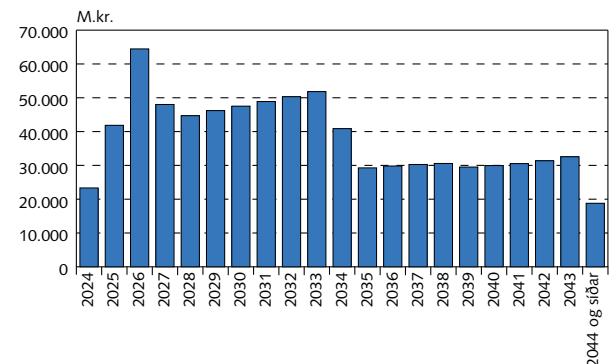

Staða endurlána ríkissjóðs

Júní 2024	Fjárhæð m.kr.	Veginn lánstími
Óverðtryggð endurlán	12.875	6,87
Verðtryggð endurlán	90.263	18,88
Endurlán í erlendri mynt	7.283	5,06
Samtals	110.421	16,55

Endurgreiðsluferill endurlána

