

## Niðurstöður útboða í október 2024

Dagur	Tegund	Flokkur	Tilboðs magn nafnverð í m.kr.	Tekið magn nafnverð í m.kr.	Krafa/ flatir vextir
4.10.2024	Útboð	RIKB 27 0415	7.295	5.970	7,94
4.10.2024	Útboð	RIKB 35 0917	5.343	4.143	6,49
14.10.2024	Útboð	RIKV 25 0115	23.100	14.001	9,05
14.10.2024	Útboð	RIKV 25 0416	27.180	14.680	8,99
18.10.2024	Útboð	RIKB 27 0415	11.165	7.315	7,87
18.10.2024	Útboð	RIKS 37 0115	5.350	4.600	2,48

## Útgáfa ríkisbréfa á fjórða ársfjórðungi 2024

Fjárhæðir í ma. kr.	Söluverð*
RIKB 27 0415	13,3
RIKB 35 0917	4,3
RIKS 37 0115	4,8
Samtals útgefið á fjórðungnum	22,4

\* Fjárhæðir eru að verðbættu söluverði.

## Útgáfa ríkisbréfa á árinu m.v. 31. október 2024

Skuldabréfaflokkur	Söluverð*
Fjárhæðir í ma. kr.	
RIKB 26 1015	18,1
RIKB 27 0415	53,4
RIKB 35 0917	47,3
RIKB 42 0217	6,9
RIKS 37 0115	14,7
Samtals útgefið á árinu	140,4

\* Fjárhæðir eru að verðbættu söluverði.

## Efnisyfirlit

Markaðsskuldabréf, eiginleikar  
Skuldir ríkissjóðs  
Skiptasamningar  
Eigendur ríkisverðbréfa  
Endurhverf viðskipti, endur-  
greiðsluferill, og viðskipti með  
ríkisverðbréf  
Ávöxtunarkrafa ríkisbréfa  
Verðbólguálag  
Niðurstöður síðustu útboða  
Niðurstöður útboða  
Lánshæfismat ríkissjóðs  
Ríkisábyrgðir

## Umsjón með útgáfu

Björgvin Sighvatsson  
[bjorgvin.sighvatsson@sedlabanki.is](mailto:bjorgvin.sighvatsson@sedlabanki.is)  
Davíð Stefánsson  
[david.stefansson@sedlabanki.is](mailto:david.stefansson@sedlabanki.is)  
Magnús Freyr Hrafnsson  
[magnus.f.hrafnsson@sedlabanki.is](mailto:magnus.f.hrafnsson@sedlabanki.is)  
Oddgeir Gunnarsson  
[oddgeir.gunnarsson@sedlabanki.is](mailto:oddgeir.gunnarsson@sedlabanki.is)  
Tryggvi Freyr Harðarson  
[tryggvi.f.harðarson@sedlabanki.is](mailto:tryggvi.f.harðarson@sedlabanki.is)

## Ábyrgðarmaður

Sturla Pálsson  
[sturla.palsson@sedlabanki.is](mailto:sturla.palsson@sedlabanki.is)

Upplýsingar í þessu riti koma frá Seðlabanka Íslands og upplýsingaveitum sem taldar eru áreiðanlegar.

Upplýsingar miða við síðustu mánaðamót, nema annað sé tekið fram.

Lánamál ríkisins ábyrgjast ekki hugsanlegar villur eða misritanir í Markaðsupplýsingum.

Í umfjöllun um skuldir ríkissjóðs í ritinu er átt við skuldir A1-hluta ríkisins að frádregnum lífeyrisskuldbindingum og viðskiptaskuldum, nema annað sé sérstaklega tiltekið.

Allar ábendingar um efni sem birt er í riti þessu má senda á [lanamal@lanamal.is](mailto:lanamal@lanamal.is)



### Markaðsskuldabréf, eiginleikar

#### Innlendar markaðsskuldur

Flokkur	ISIN	Útgáfudagur	Innlausnar- dagur	Vextir, %	Greiðslu- tegund	Meðaltími í árum*	Lánstími í árum
<i>Ríkisvixlar</i>							
RIKV 24 1120	IS0000036366	15.5.2024	20.11.2024	0,00	Kúlubréf	0,06	0,05
RIKV 24 1218	IS0000036499	19.6.2024	18.12.2024	0,00	Kúlubréf	0,13	0,13
RIKV 25 0115	IS0000036572	17.7.2024	15.1.2025	0,00	Kúlubréf	0,21	0,21
RIKV 25 0219	IS0000036598	21.8.2024	19.2.2025	0,00	Kúlubréf	0,31	0,30
RIKV 25 0319	IS0000036721	18.9.2024	19.3.2025	0,00	Kúlubréf	0,39	0,38
RIKV 25 0416	IS0000036820	16.10.2024	16.4.2025	0,00	Kúlubréf	0,46	0,46
<i>Óverðtryggð ríkisbréf</i>							
RIKB 25 0612	IS0000019321	12.6.2009	12.6.2025	8,00	Kúlubréf	0,61	0,61
RIKB 26 1015	IS0000034874	15.10.2022	15.10.2026	6,75	Kúlubréf	1,89	1,95
RIKB 27 0415	IS0000036291	15.4.2024	15.4.2027	8,00	Kúlubréf	2,24	2,45
RIKB 28 1115	IS0000028249	15.11.2016	15.11.2028	5,00	Kúlubréf	3,56	4,04
RIKB 31 0124	IS0000020386	24.1.2011	24.1.2031	6,50	Kúlubréf	5,06	6,23
RIKB 35 0917	IS0000035574	17.9.2023	17.9.2035	7,00	Kúlubréf	7,97	10,88
RIKB 42 0217	IS0000033884	17.2.2022	17.2.2042	4,50	Kúlubréf	11,35	17,30
<i>Verðtryggð ríkisbréf</i>							
RIKS 26 0216	IS0000030732	16.2.2018	16.2.2026	1,50	Kúlubréf	1,28	1,29
RIKS 30 0701	IS0000020576	1.7.2011	1.7.2030	3,25	Kúlubréf	5,22	5,66
RIKS 33 0321	IS0000021251	21.3.2012	21.3.2033	3,00	Kúlubréf	7,42	8,38
RIKS 37 0115	IS0000033793	15.1.2022	15.1.2037	1,00	Kúlubréf	11,38	12,21
Meðaltal markflokka						4,1	4,9

\* e. Macaulay Duration.

#### Erlendar markaðsskuldur

Flokkur	ISIN	Útgáfudagur	Innlausnar- dagur	Vextir, %	Greiðslu- tegund	Meðaltími í árum*	Lánstími í árum
EUR 0,625% 3 Jun 2026	XS2182399274	3.6.2020	3.6.2026	0,63	Kúlubréf	1,58	1,59
EUR 3,4% 28 Jun 2027 	XS2852055651	28.6.2024	28.6.2027	3,40	Kúlubréf	2,66	2,66
EUR 0,0% 15 Apr 2028	XS2293755125	4.2.2021	15.4.2028	0,00	Kúlubréf	3,27	3,45
EUR 3,5% 21. Mar 2034 	XS2788435050	21.3.2024	21.3.2034	3,50	Kúlubréf	8,03	9,38
Meðaltal markflokka						4,6	5,1

\* e. Macaulay Duration.

### Skuldir ríkissjóðs

Innlendar skuldir ríkissjóðs 31. október 2024 í m.kr.

Flokkur	Nafnverð í upphafi mánaðar	Áfallnar verðbætur	Sala, innlausn, nafnverð	Nafnverð m. áföllnum verðbótum í lok mánaðar	Lánstími í árum	Markaðs- verð	Hlutfall af innlendum skuldum
<i>Ríkissvixlar</i>							
RIKV 24 1016	16.895		-16.895	0	0,00	0	0,0
RIKV 24 1120	49.000		0	49.000	0,05	48.794	3,2
RIKV 24 1218	47.861		0	47.861	0,13	47.325	3,1
RIKV 25 0115	31.060		14.001	45.061	0,21	44.254	2,9
RIKV 25 0219	25.000		0	25.000	0,30	24.348	1,6
RIKV 25 0319	31.189		0	31.189	0,38	30.169	2,0
RIKV 25 0416	0		14.680	14.680	0,46	14.107	0,9
<b>Samtals</b>	<b>201.005</b>			<b>212.791</b>	<b>0,21</b>	<b>208.998</b>	<b>13,8</b>
<i>Óverðtryggð ríkisbréf</i>							
RIKB 25 0612	109.763		0	109.763	0,61	109.225	7,1
RIKB 26 1015	72.924		0	72.924	1,96	71.524	4,7
RIKB 27 0415	41.440		13.285	54.725	2,45	55.064	3,5%
RIKB 28 1115	113.465		0	113.465	4,04	105.182	7,3
RIKB 31 0124	124.632		0	124.632	6,23	122.688	8,1
RIKB 35 0917	56.269		4.143	60.412	10,88	62.967	3,9
RIKB 42 0217	66.082		0	66.082	17,30	53.797	4,3
<b>Samtals</b>	<b>584.576</b>			<b>602.004</b>	<b>5,61</b>	<b>580.448</b>	<b>39,0</b>
<i>Verðtryggð ríkisbréf</i>							
RIKS 26 0216	83.593	34.665	0	118.258	1,30	113.705	7,7
RIKS 30 0701	78.683	53.084	0	131.767	5,67	133.651	8,5
RIKS 33 0321	79.394	49.462	0	128.856	8,39	131.021	8,3
RIKS 37 0115	62.724	15.495	4.600	82.819	12,21	70.388	5,4
<b>Samtals</b>	<b>304.393</b>	<b>152.706</b>		<b>461.700</b>	<b>6,48</b>	<b>448.765</b>	<b>29,9</b>
<i>Aðrar skuldir ríkissjóðs*</i>							
Verðtryggðar skuldir				269.020	5,13		17,4
Óverðtryggðar skuldir				1	0,04		0,0
<b>Innlendar skuldir samtals</b>				<b>1.545.515</b>	<b>5,04</b>		<b>100,0</b>

\* Að mestu verðtryggð lántaka ríkissjóðs hjá ÍL-sjóði. Einnig verðtryggð lán ríkisins vegna kaupa á Landsvirkjun og Landsneti.

### Erlendar skuldir ríkissjóðs

Flokkur	Útgefið nafn- verð (milljónir)	Eftirstöðvar nafnverðs	Nafnverð ISK*	Lánstími í árum
<i>Erlend skuldabréf</i>				
EUR 0,625% 3 Jun 2026	500	500	74.450	1,59
EUR 3,4% 28 Jun 2027	50	50	7.445	2,66
EUR 0,0% 15 Apr 2028	750	750	111.675	3,45
EUR 3,5% 21 Mar 2034	750	750	111.675	9,38
<b>Aðrar erlendar skuldir ríkissjóðs **</b>			<b>37.974</b>	<b>2,49</b>
<b>Erlendar skuldir samtals</b>			<b>343.219</b>	<b>4,86</b>
<b>Heildarskuldir ríkissjóðs</b>			<b>1.888.734</b>	

\* Miðgengi skráð af Seðlabanka Íslands.

\*\* Lán vegna kaupa ríkissjóðs í Landsneti hf.

### Heildarskuldir ríkissjóðs í m.kr.

	Nafnverð með áföllnum verðbótum	Veginn lánstími
Óverðtryggðar skuldir	814.795	4,20
Verðtryggðar skuldir	730.720	5,98
Erlendar skuldir	343.219	4,86
<b>Samtals</b>	<b>1.888.734</b>	<b>5,01</b>
Hlutfall skulda af vergri landsframleiðslu *		41,8

\*Verg landsframleiðsla samkvæmt nýjustu spá Seðlabanka Íslands.

### Skipting skulda ríkissjóðs

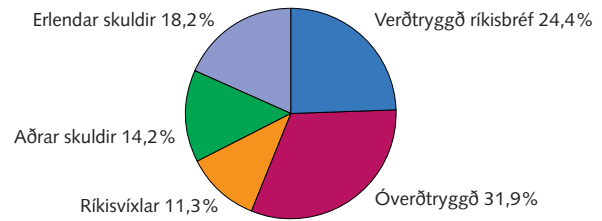

### Heildarskuldir að frádregnum endurlánum og sjóðsstöðu ríkissjóðs í m.kr.

Endurlán og sjóðsstaða í Seðlabanka	Nafnverð í lok mánaðar með áföllnum verðbótum
Óverðtryggð endurlán	12.881
Verðtryggð endurlán	91.662
Endurlán í erlendri mynt	6.999
Innlend sjóðsstaða	93.934
Erlend sjóðsstaða	256.468
<b>Samtals</b>	<b>461.945</b>

#### Hrein skuld

Óverðtryggðar skuldir	707.980
Verðtryggðar skuldir	639.058
Erlendar skuldir	79.752
<b>Hrein skuld ríkissjóðs</b>	<b>1.426.790</b>
Hlutfall hreinna skulda af vergri landsframleiðslu	31,6

### Veginn lánstími skulda ríkissjóðs

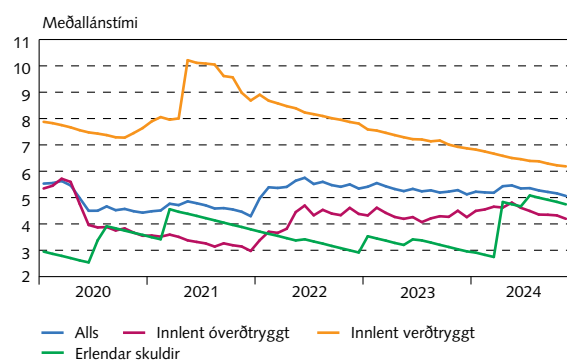

### Þróun skulda ríkissjóðs

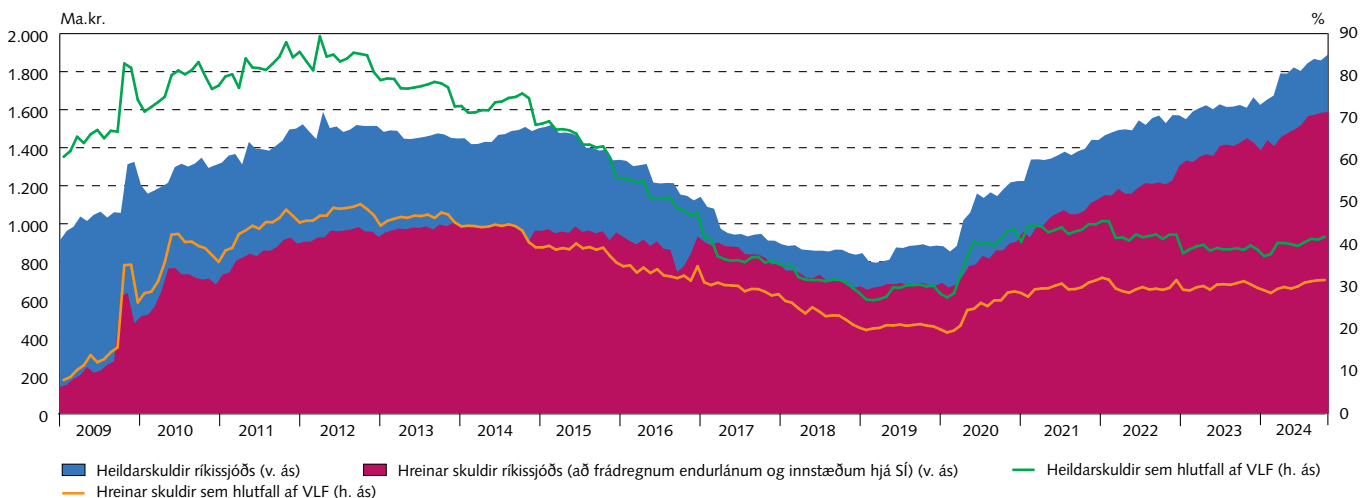

### Skiptasamningar

31. október 2024

#### Verðbólgu- og vaxtaskiptasamningar í krónum (m.kr.)

Ár	Nýir		Útrunnir		Útistandandi í árslok	
	Fjöldi samninga	Nafnverð	Fjöldi samninga	Nafnverð	Fjöldi samninga	Nafnverð
2018	22	28.000	0	0	22	28.000
2019	0	0	0	0	22	28.000
2020	2	6.000	0	0	24	34.000
2021	2	10.000	20	26.000	6	18.000
2022	0	0	0	0	6	18.000
2023	0	0	1	3.000	5	15.000
2024	0	0	0	0	5	15.000
2025	0	0	4	10.000	1	5.000
2026	0	0	1	5.000	0	0

#### Vaxtasamsetning skulda (m.kr.)

	Án skiptasamninga		Með skiptasamningum	
	Nafnverð með áföllnum verðbótum (ISK)	Hlutfall, %	Nafnverð með áföllnum verðbótum (ISK)	Hlutfall, %
Íslenskir fastir vextir	602.004	32	589.004	31
Íslenskir verðtryggðir vextir	730.720	39	727.950	39
Íslenskir breytilegir vextir	212.792	11	227.792	12
Erlendir fastir vextir	343.219	18	343.219	18
Erlendir breytilegir vextir	0	0	0	0
Samtals	1.888.734	100	1.887.964	100

#### Áhrif skiptasamninga á skuldir ríkissjóðs (m.kr.)

	Nafnverð m. áföllnum verðbótum (ISK)	Markaðsvirði (ISK)	Hlutfall, %	Meðaltími
<i>Skuldir ríkissjóðs</i>				
Óverðtryggðar skuldir	814.795	807.670	43	3,17
Verðtryggðar skuldir	730.720	696.086	39	5,68
Erlendar skuldir	343.219	348.736	18	4,47
Samtals	1.888.734	1.852.492	100	4,36
<i>Skuldir með skiptasamningum</i>				
Óverðtryggðar skuldir	816.795	810.345	43	3,15
Verðtryggðar skuldir	727.950	693.388	39	5,70
Erlendar skuldir	343.219	348.736	18	4,47
Samtals	1.887.964	1.852.470	100	4,35

### Eigendur\*

Eigendur ríkisverðbréfa 31. október 2024

	RIKB							RIKS				Alls	Víxlar alls
	RIKB 25	RIKB 26	RIKB 27	RIKB 28	RIKB 31	RIKB 35	RIKB 42	RIKS 26	RIKS 30	RIKS 33	RIKS 37		
<i>Nafnverð í m.kr.</i>													
Innlendir aðilar													
Bankar og sparisjóðir	42.265	29.281	22.851	10.553	5.646	2.876	1.318	27.335	1.488	2.745	1.071	147.431	139.710
Ýmis láanafyrirtæki	4.112	1.835	2.107	422	224	7	150	4.987	160	285	306	14.595	6.780
Verðbréfa- og fj.sjóðir	10.916	12.208	16.192	22.963	15.771	11.821	5.225	12.171	15.138	13.083	9.891	145.379	42.655
Lífeyrissjóðir	25.010	5.941	4.519	45.085	66.448	15.274	25.052	16.198	53.840	54.527	54.196	366.089	400
Fyrirtæki	5.024	4.957	2.928	4.812	3.719	749	889	7.397	1.245	1.005	527	33.251	14.520
Tryggingafélög	3.984	6.818	4.395	9.763	9.925	7.016	6.694	11.100	6.147	3.694	2.001	71.537	5.250
Einstaklingar	2.099	1.883	778	1.357	1.310	143	77	3.899	1.479	2.029	131	15.184	0
Aðrir	5.522	130	600	8.200	6.802	612	400	843	566	2.628	384	26.688	577
Erlendir aðilar	10.830	10.071	355	10.310	17.558	22.784	28.336	163	1	89	5	100.502	2.898
Samtals:	109.763	73.124	54.725	113.465	127.403	61.282	68.141	84.093	80.063	80.084	68.514	920.657	212.791

*Verðtryggt markaðsverð með áföllnum vöxtum og verðbótum, víxlar á nafnverði m.kr.*

Innlendir aðilar													
Bankar og sparisjóðir	43.326	28.786	23.969	10.276	5.826	3.015	1.113	37.573	2.551	4.605	1.126	162.166	139.710
Ýmis lánafyrirtæki	4.215	1.804	2.210	411	231	7	127	6.855	274	477	322	16.934	6.780
Verðbréfa- og fj.sjóðir	11.190	12.001	16.984	22.362	16.273	12.392	4.412	16.729	25.961	21.943	10.403	170.649	42.655
Lífeyrissjóðir	25.638	5.840	4.740	43.905	68.563	16.011	21.155	22.264	92.331	91.454	57.000	448.901	400
Fyrirtæki	5.150	4.873	3.071	4.686	3.837	785	751	10.167	2.135	1.685	554	37.695	14.520
Tryggingarfélag	4.084	6.702	4.610	9.508	10.241	7.354	5.652	15.257	10.542	6.195	2.105	82.251	5.250
Einstaklingar	2.151	1.851	816	1.322	1.351	150	65	5.360	2.536	3.404	138	19.143	0
Aðrir	5.661	128	629	7.985	7.018	642	338	1.159	971	4.407	404	29.342	577
Erlendir aðilar	11.102	9.901	372	10.040	18.117	23.883	23.929	224	1	149	5	97.724	2.898
Samtals:	112.516	71.887	57.401	110.494	131.458	64.239	57.543	115.587	137.303	134.319	72.058	1.064.805	212.791

\* Endurhverf viðskipti við aðalmiðlara koma til hækunar. Frá og með október 2020 eru eigendur flokkaðir eftir þjóðhagsreikningastaðli Sameinuðu þjóðanna SNA08.

	RIKB							RIKS				Alls	Víxlar alls
	RIKB 25	RIKB 26	RIKB 27	RIKB 28	RIKB 31	RIKB 35	RIKB 42	RIKS 26	RIKS 30	RIKS 33	RIKS 37		
<i>Breyting á milli mánaða</i>													
<i>Nafnverð í m.kr.</i>													
Innlendir aðilar													
Bankar og sparisjóðir	761	2.303	3.974	381	512	1.216	229	-620	609	424	265	10.054	13.159
Ýmis lánafyrirtæki	1.234	115	1.067	-500	-830	-159	-140	-616	-15	42	-1	197	-350
Verðbréfa- og fj.sjóðir	465	-1.360	4.146	-990	-826	-1.165	-860	957	-421	-490	950	407	-2.159
Lífeyrissjóðir	-360	-227	975	-1.398	210	1.553	430	459	503	460	3.285	5.889	-200
Fyrirtæki	-354	52	1.053	78	78	67	0	92	-73	9	50	1.052	1.530
Tryggingarfélag	-610	-549	1.205	20	70	993	220	-1.181	45	-140	15	88	400
Einstaklingar	-230	32	414	240	95	60	0	184	57	-55	0	797	0
Aðrir	269	-491	450	-89	40	257	-20	633	-60	-60	0	929	-184
Erlendir aðilar	-1.175	125	1	2.258	1.477	2.091	0	2	0	0	0	4.778	-410
Samtals:	0	0	13.285	0	826	4.913	-141	-90	645	190	4.564	24.192	11.786

### Eigendur ríkisbréfa 31. október 2024

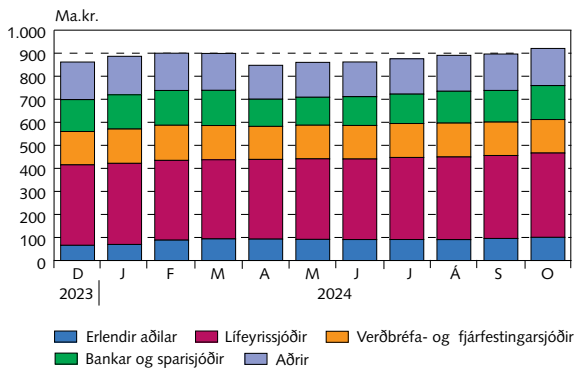

### Eigendur ríkisvixla 31. október 2024

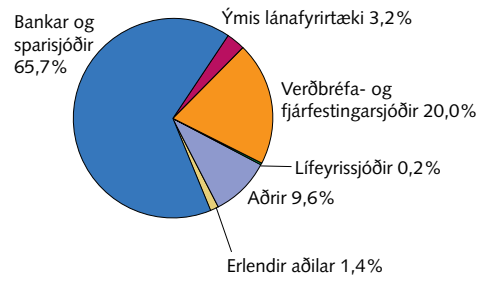

### Eigendur markflokka ríkisverðbréfa 31. október 2024

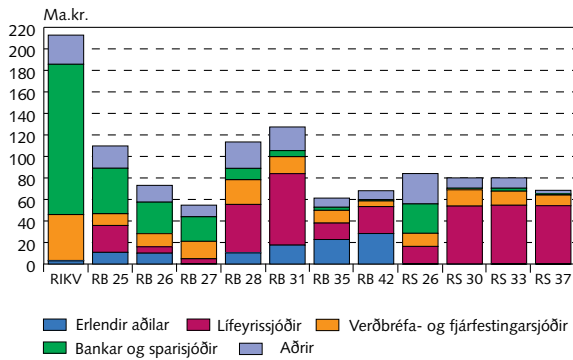

### Staða eignasafns erlendra aðila í ríkisverðbréfum og lánstími í árum 31. október 2024

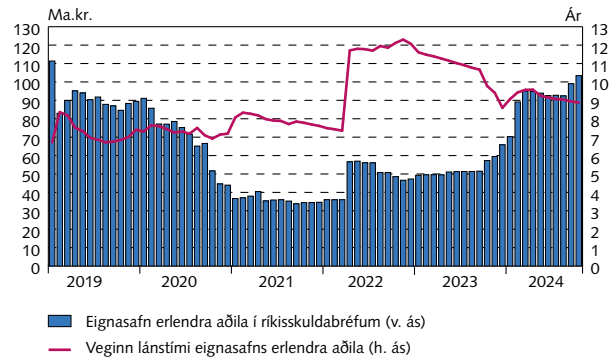

### Nettó kaup markaðsaðila milli mánaða

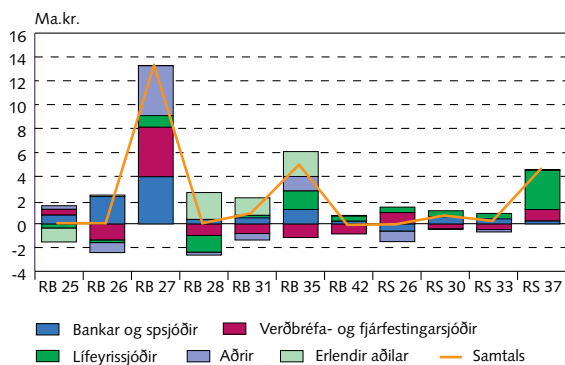

### Nettó kaup markaðsaðila frá áramótum

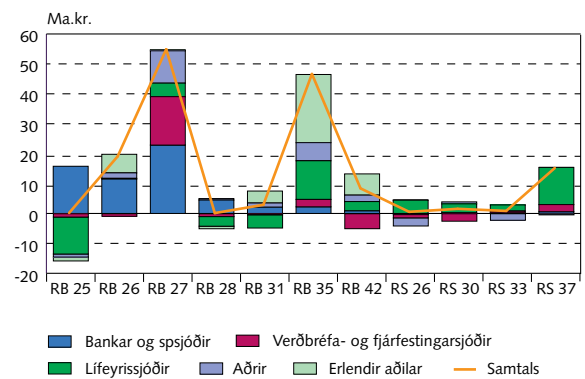

### Endurhverf viðskipti, endurgreiðsluferill og viðskipti með ríkisverðbréf

Staða endurhverfra viðskipta eftir flokkum í lok síðasta mánaðar að markaðsverði

Meðalstaða endurhverfra viðskipta\*

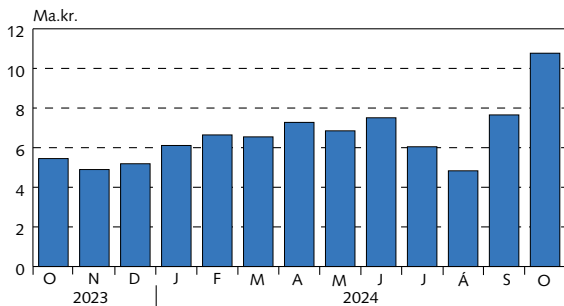

\* Reiknað að markaðsvirði.

Staða endurhverfra viðskipta eftir flokkum í lok síðasta mánaðar\*

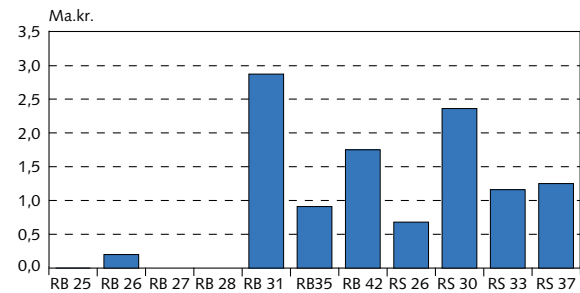

### Endurgreiðsluferill lána ríkissjóðs

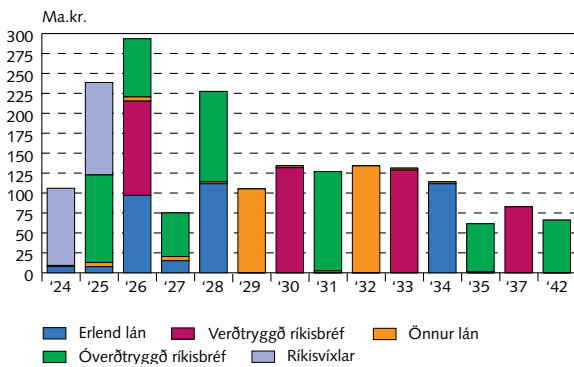

### Viðskipti með ríkisbréf í NASDAQ á Íslandi

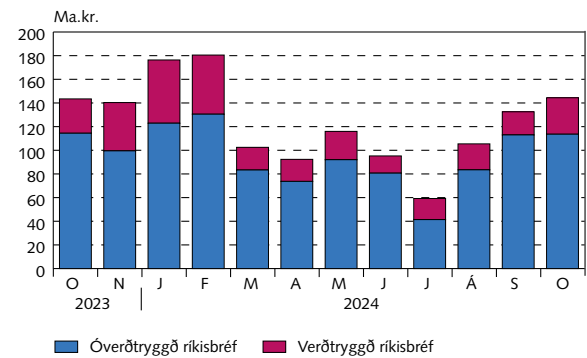

### Uppsafnaðir gjalddagar ríkisskuld

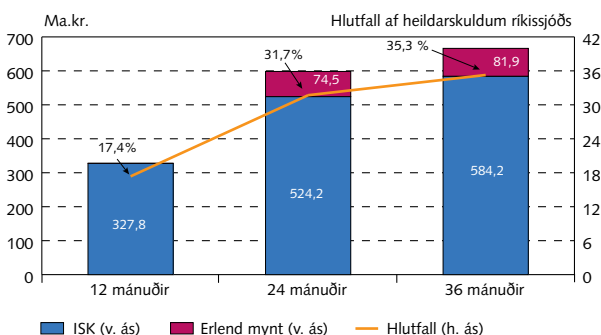

### Óverðtryggðir ávöxtunarferlar ríkisbréfa

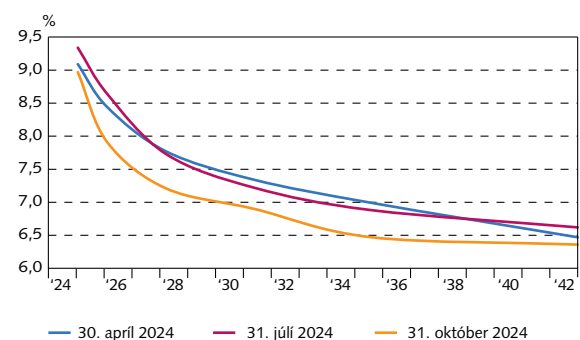



### Verðtryggðir vaxtaferlar

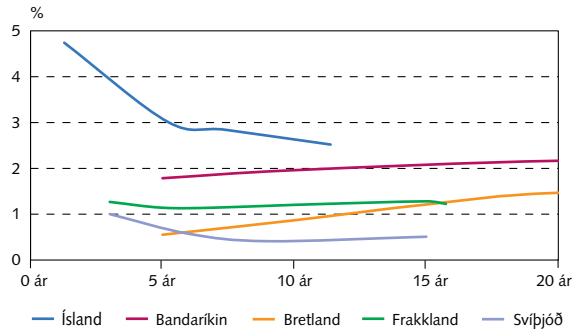

### Óverðtryggðir vaxtaferlar

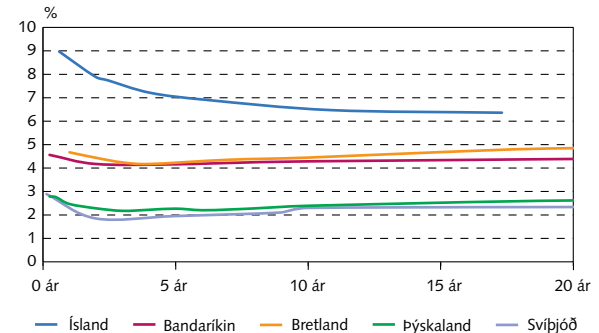

## Ávöxtunarkrafa ríkisbréfa

### Eingreiðsluferlar ríkisbréfa

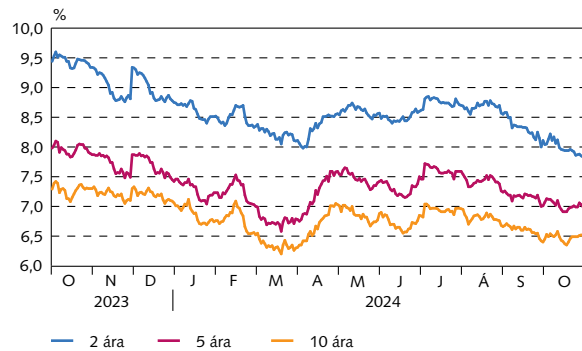

## Verðbólguálag

### Verðbólguálag óverðtryggðra ríkisbréfa

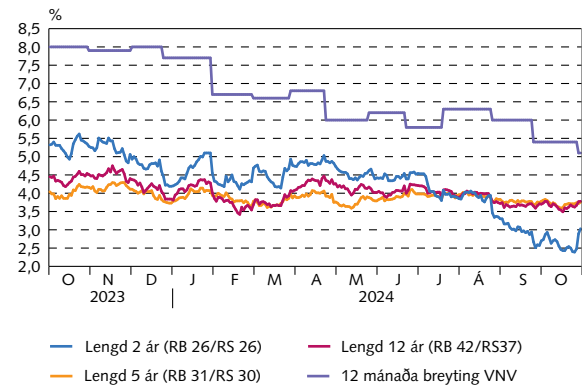

## Niðurstöður síðustu útboða

### Ríkisbréf á söluverði

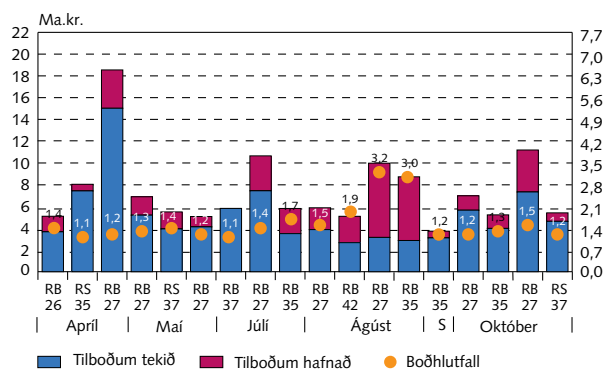

### Ríkisvixlar á söluverði

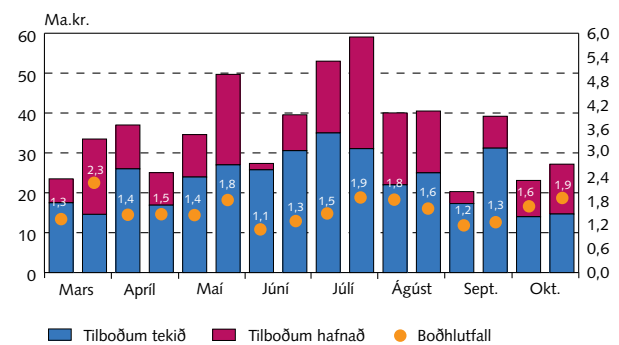

### Niðurstöður útboða

Útboð í milljónum króna frá ársbyrjun 2024

Dagsetning	Tilboð		Fjöldi tilboða	Fjöldi samþ. tilboða	Ávöxtun, %	Samþykkt		Viðb. útgáfa nafnverð	Samtals að söluverði	
	Söluverð	Nafnverð				Söluverð	Nafnverð			
<b>Óverðtryggð ríkisbréf, sala</b>										
12.01.24	RIKB 26 1015	4.911	5.062	25	18	7,98	4.028	4.152	0	4.028
12.01.24	RIKB 35 0917	7.082	6.923	26	24	6,70	6.878	6.723	0	6.878
26.01.24	RIKB 26 1015	9.594	9.973	35	30	8,35	7.862	8.173	812	8.643
26.01.24	RIKB 42 0217	4.319	5.500	31	26	6,56	3.769	4.800	480	4.146
09.02.24	RIKB 26 1015	11.034	11.370	30	6	8,00	1.606	1.655	141	1.743
09.02.24	RIKB 35 0917	21.481	20.675	33	7	6,50	17.092	16.450	1.610	18.764
10.04.24	RIKB 26 1015	5.097	5.276	28	18	8,28	3.667	3.796	0	3.667
10.04.24	RIKB 35 0917	8.035	7.930	38	33	6,82	7.427	7.330	0	7.427
19.04.24	RIKB 27 0415	18.547	18.679	61	45	8,27	15.022	15.129	0	15.022
03.05.24	RIKB 27 0415	6.889	6.925	39	29	8,20	5.198	5.225	378	5.574
17.05.24	RIKB 27 0415	5.072	5.070	27	21	7,97	4.122	4.120	0	4.122
19.07.24	RIKB 27 0415	10.648	10.780	35	25	8,49	7.438	7.530	640	8.070
19.07.24	RIKB 35 0917	5.812	5.780	26	16	6,92	3.499	3.480	263	3.764
09.08.24	RIKB 27 0415	5.877	7.465	35	22	8,41	3.870	4.915	0	3.870
09.08.24	RIKB 42 0217	5.093	5.145	26	15	6,58	2.668	2.695	95	2.742
23.08.24	RIKB 27 0415	9.976	10.085	42	10	8,44	3.151	3.185	318	3.465
23.08.24	RIKB 35 0917	8.723	8.565	39	10	6,76	2.867	2.815	151	3.021
06.09.24	RIKB 35 0917	3.725	3.627	10	6	6,64	3.109	3.027	30	3.140
04.10.24	RIKB 27 0415	6.978	6.975	30	22	7,94	5.653	5.650	320	5.973
04.10.24	RIKB 35 0917	5.225	5.030	17	15	6,49	3.979	3.830	313	4.304
18.10.24	RIKB 27 0415	11.187	11.165	28	18	7,87	7.330	7.315	0	7.330
Samtals		175.307	178.000				120.233	121.995	5.551	125.693
<b>Verðtryggð ríkisbréf, sala</b>										
										Verðbætt söluvirði
03.05.24	RIKS 37 0115	6.640	6.490	24	14	2,42	3.934	3.845	100	4.036
05.07.24	RIKS 37 0115	6.630	6.500	22	17	2,56	5.814	5.700	100	5.916
18.10.24	RIKS 37 0115	5.409	5.200	22	18	2,48	4.629	4.450	150	4.785
Samtals		18.679	18.190				14.377	13.995	350	14.737
									Samtals sala	140.430
<b>Ríkisvixlar sala</b>										
22.01.24	RIKV 24 0320	43.374	44.015	17	9	9,50	16.767	17.015		
22.01.24	RIKV 24 0619	28.934	30.080	25	22	9,70	27.010	28.080		
19.02.24	RIKV 24 0515	19.760	20.200	15	13	9,55	18.292	18.700		
19.02.24	RIKV 24 0821	21.862	22.933	23	21	9,69	20.241	21.233		
18.03.24	RIKV 24 0619	22.949	23.500	14	12	9,50	17.090	17.500		
18.03.24	RIKV 24 0918	31.944	33.478	27	16	9,50	13.919	14.588		
08.04.24	RIKV 24 0717	36.068	37.000	18	12	9,49	25.345	26.000		
08.04.24	RIKV 24 1016	23.855	25.045	20	16	9,50	16.092	16.895		
13.05.24	RIKV 24 0717	34.030	34.590	18	11	9,40	23.562	23.950		
13.05.24	RIKV 24 1120	47.342	49.691	23	15	9,45	25.724	27.000		
14.06.24	RIKV 24 0821	26.912	27.355	14	12	9,40	25.338	25.755		
14.06.24	RIKV 24 1218	37.757	39.561	25	22	9,45	29.167	30.561		
15.07.24	RIKV 24 0918	52.142	53.000	18	14	9,40	34.434	35.000		
15.07.24	RIKV 25 0115	56.375	59.060	27	18	9,42	29.648	31.060		
19.08.24	RIKV 24 1120	39.102	40.028	19	13	9,37	21.491	22.000		
19.08.24	RIKV 25 0219	38.665	40.500	24	17	9,39	23.867	25.000		
16.09.24	RIKV 24 1218	19.831	20.300	10	8	9,36	16.900	17.300		
16.09.24	RIKV 25 0319	37.424	39.189	22	20	9,33	29.784	31.189		
14.10.24	RIKV 25 0115	22.583	23.100	10	7	9,05	13.688	14.001		
14.10.24	RIKV 25 0416	25.998	27.180	21	14	8,99	14.042	14.680		
Samtals		666.909	689.805				442.404	457.507		

### Samstarfsaðilar

<i>Aðalmiðlarar ríkisverðbréfa</i>	<i>Sími</i>	<i>Bloomberg</i>
Arion banki hf.	+354 444 6000	ARIO
Fossar fjárfestingarbanki hf.	+354 522 4000	
Íslandsbanki hf.	+354 440 4000	ISLA
Kvika banki hf.	+354 540 3200	KVIK
Landsbankinn hf.	+354 410 4000	LAIS

### Viðburðir

18. nóvember 2024	Útboð ríkisvíxla
20. nóvember 2024	Vaxtaákvörðun
22. nóvember 2024	Útboð ríkisbréfa
28. nóvember 2024	Vísitala neysluverðs frá Hagstofu Íslands
6. desember 2024	Útboð ríkisbréfa

### Lánshæfismat ríkissjóðs

	<i>Tilkynnt</i>	<i>Erlend mynt</i>		<i>Innlend mynt</i>		<i>Horfur</i>
		<i>Langtíma</i>	<i>Skammtíma</i>	<i>Langtíma</i>	<i>Skammtíma</i>	
Moody's	September 2024	A1		A1		Stöðugar
S&P	Nóvember 2023	A+	A-1	A+	A-1	Stöðugar
Fitch	Mars 2022	A	F-1+	A	F-1+	Stöðugar

### Ríkisábyrgðir

#### Staða ríkisábyrgða

M.kr.	3. ársfj. 2024	Árslok 2023
Lánastofnanir	784.498	779.005
ÍL - sjóður	716.802	710.124
Byggðastofnun	9.417	9.752
Lánasjóður íslenskra námsmanna	58.278	59.129
Sameignar- og hlutafélög	27.366	27.193
Landsvirkjun sf	22.605	22.575
Isavia ohf.	878	910
RÚV ohf.	3.884	3.709
Atvinnuvegir /Sveitarfélög	1.493	3.941
Viðbótar- og stuðningslán	1.493	3.941
<b>Ríkisábyrgðir samtals</b>	<b>813.358</b>	<b>810.139</b>

#### Hlutföll gjaldmiðla ríkisábyrgða

ISK	97,2%
EUR	2,8%

#### Lánveitendur aðila með ríkisábyrgð

Innlend markaðsskuldabréf	89,3%
Innlendur banki	0,2%
Erlendur banki	2,8%
Aðrir innlendir aðilar	7,8%

#### Vextir: fastir vs. breytilegir

Fastir	97,0%
Breytilegir	3,0%

#### Þróun ríkisábyrgða og hlutfall af VLF 2018-2024

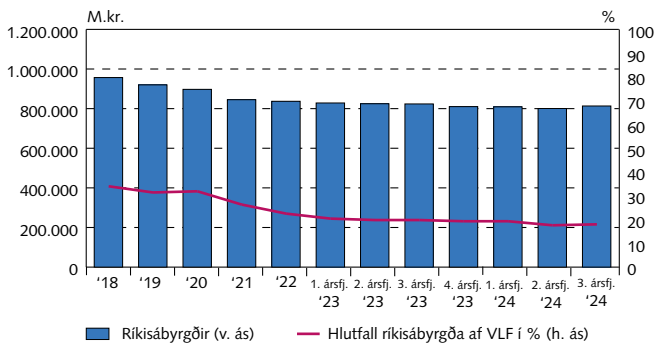

#### Endurgreiðsluferill ríkisábyrgða

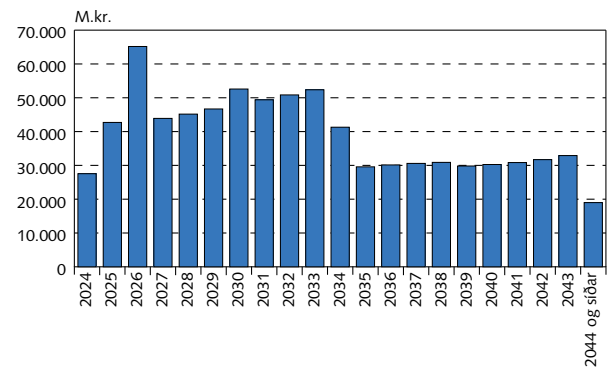

#### Staða endurlána ríkissjóðs

September 2024	Fjárhæð m.kr.	Veginn lántími
Óverðtryggð endurlán	12.882	6,27
Verðtryggð endurlán	91.200	18,76
Endurlán í erlendri mynt	7.282	4,86
<b>Samtals</b>	<b>111.363</b>	<b>16,32</b>

#### Endurgreiðsluferill endurlána

